

Confira os resultados das etapas realizadas

Resultado da Avaliação de Conhecimentos Básicos e Convocação para Habilitação, Avaliação com RH – Senac RJ

Cargo: Assistente Administrativo (Dados) – Vaga exclusiva para Pessoa com Deficiência

Processo Seletivo: 1057

O Serviço Nacional de Aprendizagem Comercial do Rio de Janeiro vem informar o resultado da etapa de Avaliação de Conhecimentos Básicos.

Os candidatos abaixo participarão da etapa de Habilitação, apresentando cópia da comprovação de escolaridade e laudo, conforme nível descrito no Informativo de Seleção da vaga.

Os candidatos receberão e-mail contendo link para entrevista, e deverão responder ao mesmo confirmando participação e anexando cópia dos comprovantes solicitados acima.

Caso seja necessário algum recurso de acessibilidade para esta conversa, fique à vontade para sinalizar respondendo ao e-mail que será enviado.

Candidato	Resultado da Avaliação de Conhecimentos Básicos	Habilitação e Avaliação com RH	
		Data	Horário
Amanda Furtado De Moraes	Apto	25/11/2024	10:00
Brenda Guimaraes	Apto	25/11/2024	10:40
Daniele Dos Santos	Apto	25/11/2024	11:20
Filipe Marçal	Apto	25/11/2024	14:40
Hélcio De Souza Pessanha	Apto	25/11/2024	15:20
Jéssica Da Silva Neves	Apto	25/11/2024	16:00
Jhenyff Lúra Castro Gomes	Apto	26/11/2024	10:00
Julia Ferreira De Carvalho	Apto	26/11/2024	10:40
Marços José Leão Emidio	Apto	26/11/2024	11:20
Paulo Cezar Moraes	Apto	26/11/2024	14:40
Regiana Vieira Ribeiro	Apto	26/11/2024	15:20
Thiago Gomes Sampaio	Apto	26/11/2024	16:00

Rio de Janeiro, 21 de Novembro de 2024
Recursos Humanos - Senac RJ

Convocação para Avaliação de Conhecimentos Básicos – Senac RJ

Cargo: Assistente Administrativo (Dados) – Vaga exclusiva para Pessoa com Deficiência

Processo Seletivo: 1057

O Serviço Nacional de Aprendizagem Comercial do Rio de Janeiro vem informar aos interessados que, após a etapa de Avaliação Curricular, os candidatos abaixo estão aptos para seguimento no processo.

Candidatos

Amanda Furtado De Moraes

Mariana Rodrigues Malheiros

Taís Florencio De Abreu

Brenda Guimaraes

Marcos José Leão Emidio

Jhennyff Iúra Castro Gomes

Paulo Cezar Moraes

Thiago Gomes Sampaio

Mariana Pontual Da Silva

Antônia Lobato Rangel De Morand Bentes

Julia Ferreira De Carvalho

Roberto Ferreira De Souza Neto

Regiana Vieira Ribeiro

Guilherme Belarmino

Leonardo Machado Rodrigues

Jéssica Da Silva Neves

Daniele Dos Santos

Filipe Marçal

Hélcio De Souza Pessanha

A etapa de Avaliação de Conhecimentos Básicos será online e ocorrerá no dia **13/11/2024**, entre **00h e 15h**, **com duração máxima de uma hora corrida (para cada prova), contada a partir do primeiro acesso.**

Para acessar e iniciar a prova, o candidato deve usar o link abaixo, no período supracitado:

Orientações para a realização da prova objetiva:

- Seu login e sua senha são o seu CPF - digite apenas os números, sem pontos e traços.

- Escolha um local calmo e com boa conexão de internet, que lhe permita fazer a prova sem interrupções e distrações;
- Dê preferência ao uso de Notebooks e Desktops para realizar a prova. O uso de tablets e celulares NÃO É RECOMENDÁVEL.
- Mantenha seu computador conectado a uma fonte de energia elétrica, evitando que a prova seja interrompida e anulada por algum problema de bateria baixa.
- Recomendamos a utilização dos navegadores Mozilla ou Chrome, em suas versões mais atualizadas, para acesso à plataforma de provas. NÃO UTILIZE o Internet Explorer.
- Ao iniciar sua avaliação você deverá concluí-la em um único acesso, sem sair do ambiente da prova.
- É proibido qualquer meio de consulta durante a realização da prova, e caso ocorra qualquer pesquisa em sites de busca o sistema poderá identificar e anular a prova com consequente exclusão do candidato do processo seletivo.
- Não nos responsabilizamos por eventual instabilidade de acesso devido a alguma falha de conexão do candidato com a internet, que possa ocasionar problemas no decorrer e na finalização da prova.

IMPORTANTE: Guarde este e-mail para acessar o link acima no dia de sua prova. OBS: Caso necessite, segue e-mail para contato durante a realização da prova: selecao@rj.senac.br (horário comercial - 9h às 18h)

Rio de Janeiro, 11 de Novembro de 2024
Recursos Humanos - Senac

provas.rj.senac.br

MANUAL DO CANDIDATO

Que bom que você quer transformar com a gente!



**Conheça o nosso processo e prepare-se
para a jornada de seleção!**

Cargo: Assistente Administrativo (Dados) – Vaga exclusiva para Pessoa com Deficiência

Número de vagas: 1

Local de trabalho: Rio de Janeiro – RJ

Carga horária: 40 horas semanais – 2ª à 6ª – 9:00 às 18:00

Contrato de Trabalho: Prazo Indeterminado

Salário: R\$ 1.934,00

Período de Inscrição: de 24/10/2024 a 08/11/2024

[Link da Oportunidade](#)



Senac

O que esperamos de você:

- Se você é um profissional dinâmico, organizado e proativo, e está em busca de um espaço que valoriza a diversidade e a inclusão, com um ambiente que respeita e apoia todas as pessoas, esta oportunidade pode ser para você! Você será responsável pela análise e organização de dados, contribuindo para otimizar processos e gerar insights para o SENAC RJ.

O que você precisa ter:

- Ensino Médio Completo
- Excel e Power Point Intermediário
- Idade mínima no ato da inscrição: 18 anos.

O que você irá fazer:

- Fazer coleta, triagem e conferência de dados da empresa para gerar relatórios mensais.
- Fazer interface com áreas pares para cobrar informações, bem como fazer o recebimento e triagem dessas informações.
- Realizar a inserção de dados nos sistemas da empresa, de forma coerente com as bases enviadas.
- Consolidar dados das áreas pares, de forma organizada e estruturada, para elaborar relatórios.
- Elaborar relatórios em Excel, de forma organizada.
- Elaborar relatórios em Power point para apresentações de resultados de pesquisas.

Entenda sua jornada

1ª etapa:

Avaliação curricular (eliminatória)

Nesta etapa, faremos a triagem dos currículos de acordo com os requisitos obrigatórios da vaga. Certifique-se de que as informações do seu currículo estejam atualizadas e seu cadastro completo.

Os currículos serão analisados seguindo a ordem de inscrições e você receberá uma mensagem automática confirmando a sua candidatura.

Caso recebamos mais de 10 candidaturas para uma vaga, os currículos adicionais poderão ou não ser analisados nesta fase inicial.



2ª etapa:

Avaliação de conhecimentos básicos (eliminatória e classificatória)

Aqui, você realizará uma avaliação online, com 10 questões objetivas.

O percentual mínimo para aprovação é de 60%.

Confira o conteúdo programático da sua prova:

o Excel:

- Fórmulas Absolutas
- Gráficos
- Múltiplas Planilhas
- Múltiplas Pastas
- Função de Procura (PROCH e PROCV)
- Banco de Dados
- Função Condicional (SE, SE(E) e SE(OU))
- Tabela Dinâmica
- Funções Financeiras
- Macro



3ª etapa:

Bate-papo com o RH e comprovação de elegibilidade (eliminatória e classificatória)

Nesta fase você deverá comprovar os requisitos de formação requerida pela vaga. Por isso, se você ainda não tiver anexado seu comprovante de escolaridade, curso, treinamento e/ou laudo médico (em caso de PcD) na plataforma, atualize seu cadastro. Este é o momento de você mostrar seus conhecimentos, habilidades, experiências, objetivos de carreira e também avaliar se há match com a cultura da empresa.

4ª etapa:

Conversa com o gestor ou avaliação técnica prática (eliminatória e classificatória)

Nosso objetivo nesta etapa é analisar seus conhecimentos técnicos e habilidades práticas garantindo que você é o que falta na empresa. Prepare-se para demonstrar seu conhecimento prático e as entregas que denotem suas habilidades e competências para assumir a vaga.

Para aprovação nesta etapa será exigida a pontuação mínima de 70%.



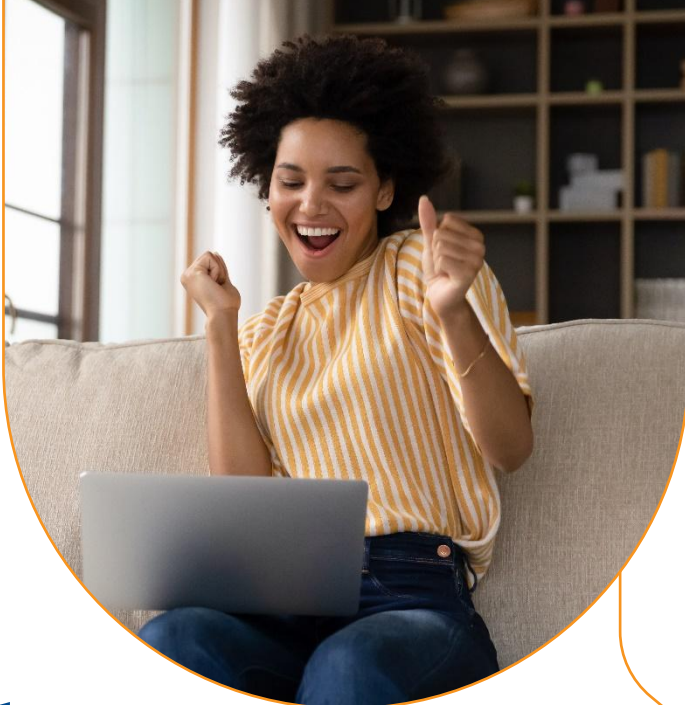

5ª etapa:

Divulgação do resultado

Se você mostrou que transformação é algo que te move, nós vamos te dar a boa notícia por e-mail, juntamente com as informações sobre os próximos passos: exame médico admissional e entrega de documentação.

O processo seletivo não termina na divulgação do resultado. Para prosseguir com a admissão, é necessário que o exame médico ateste que você está apto do ponto de vista de saúde para a função.

Fique atento às informações que você vai receber por e-mail e se organize para cumprir todas as etapas nas datas combinadas. **Se chegou até aqui, é porque queremos muito que você transforme com a gente!**

O que oferecemos

O Senac RJ tem uma ampla e diferenciada carteira de benefícios. Além dos comumente praticados pelo mercado, estamos sempre atentos ao desenvolvimento e ao bem-estar dos nossos colaboradores.

- **Vale Transporte**
- **Empréstimo Consignado**
- **Plano de Saúde**
- **Plano Odontológico**
- **Auxílio-babá ou Educação Infantil**
- **Auxílio PcD**

E mais:

Cursos Gratuitos

Desconto de 100% em cursos do Senac da área de atuação do colaborador.

Day Off de Aniversário

Curta o seu dia do jeito que você quiser.

Licença Paternidade Estendida

10 dias para o colaborador participar mais ativamente dos primeiros dias do filho ou filha.

Total Pass

Mais saúde e bem-estar em mais de 2 mil academias credenciadas por um valor reduzido.

Vale Refeição/Alimentação

Flexibilidade com cartão único para uso em supermercados ou restaurantes.

Cesta de Natal

Celebre com a família e deixe sua ceia ainda melhor.

Plano de Previdência Privada

Você contribui e a empresa complementa com o mesmo valor.

Auxílio Doença / Acidente de trabalho

Um complemento na hora em que você mais precisa.

Credencial Sesc

Acesso à maior rede de teatros do Estado do Rio, piscinas, quadras poliesportivas, exposições e muito mais.

Programa Conviva

Ações de cuidado com a saúde do corpo e da mente.

Você também precisa saber

Este manual apresenta todos os critérios e procedimentos estabelecidos pelo Senac RJ para o processo seletivo. Ao se inscrever na vaga, você deverá ter ciência de todas as informações aqui divulgadas. Leia com atenção as disposições a seguir:

- O Senac RJ reserva-se o direito de proceder alterações neste processo seletivo, podendo fazer inclusões ou exclusões de etapas desde que informadas aos candidatos e mantida a concorrência/igualdade do procedimento. Para tanto, divulgará a(s) alteração(ões) através de e-mail.
- O processo seletivo terá validade de até 24 meses a partir da data do anúncio, sendo possível convocar os candidatos a ocupar novas vagas do mesmo cargo e perfil ao longo deste período.
- A aprovação no processo seletivo não gera compromisso de aproveitamento por parte do Senac RJ.
- O Senac RJ reserva-se o direito de excluir do processo seletivo o candidato que prestar declaração falsa, inexata ou, ainda, que não satisfaça a todas as condições estabelecidas neste documento, mesmo que o fato seja constatado posteriormente.
- Não serão admitidos parentes até o terceiro grau civil, afim ou consanguíneo, de membros da Alta Direção das entidades do Sistema Fecomércio RJ, ou de presidente e membros efetivos e suplentes do conselho nacional, do conselho fiscal ou dos conselhos regionais dessas entidades
- O Senac RJ poderá adiar, suspender, revogar ou anular o processo seletivo, sem que caiba qualquer indenização ao candidato.

- O candidato PcD poderá ter uma avaliação presencial com área de Medicina e Segurança no Trabalho do Senac RJ.
- Em atendimento ao Art. 9º, da Lei nº 14.811/2024, será solicitado aos candidatos aprovados no processo seletivo que apresentem suas certidões de antecedentes criminais (estadual e federal) atualizadas junto aos demais documentos necessários à admissão. A entrega das certidões é obrigatória para todos os colaboradores da instituição, e para emití-las, você deve acessar os links abaixo:

Certidão Federal (emissão imediata)

Certidão Estadual (prazo de 8 dias para emissão)

Tem alguma dúvida? Escreva
para selecao@rj.senac.br
ou entre em contato com o
recrutador do seu processo.

[#vemsersenac](#)

 Transformação
é o que move a gente.
A gente se inspira em você.

Senac