

MANUAL DO CANDIDATO

# Que bom que você quer transformar com a gente!



**Conheça o nosso processo e prepare-se  
para a jornada de seleção!**

**Cargo:** Analista Pedagógico JR

**Número de vagas:** 01

**Local de trabalho:** Unidade Campos dos Goytacazes –  
Endereço: Rua Cora de Alvarenga 151 – Parque Leopoldina

**Carga horária:** 40h semanais – Segunda à Sexta 11h12 às 19h e  
aos Sábados 08h às 14h

**Contrato de Trabalho:** Contratação por prazo Indeterminado

**Salário:** R\$ 2.771,00

**Período de Inscrição:** de 16/09/2024 até 29/09/2024

<https://jobs.i-hunter.com/senacrj/oportunidade/4209>



Senac

# Confira os resultados das etapas realizadas

## Resultado da Avaliação com Gestor e Classificação Final – Senac RJ

**Cargo:** Analista Pedagógico JR

**Processo Seletivo:** 1022

O Serviço Nacional de Aprendizagem Comercial do Rio de Janeiro vem informar aos interessados o resultado da etapa de Avaliação com Gestor e a classificação final do processo supracitado.

Candidato	Avaliação com Gestor	Clas. final	Situação
Eliamar Dias De Andrade Brandão	Apto	1	Aprovado para Admissão

Os candidatos aprovados para admissão receberão e-mail com as orientações para o processo pré-admissional.

Conforme informado nas Disposições Gerais:

*\* Este processo seletivo terá validade de até 24 meses, a partir da data do anúncio e os candidatos **aprovados em banco** poderão ser convocados a ocupar novas vagas do mesmo cargo neste período.\**

Rio de Janeiro, 25 de outubro de 2024.

Recursos Humanos - Senac RJ

## Resultado da Habilitação / Avaliação com RH e Convocação para Avaliação com Gestor – Senac RJ

**Cargo:** Analista Pedagógico JR

**Processo Seletivo:** 1022

O Serviço Nacional de Aprendizagem Comercial do Rio de Janeiro vem informar aos interessados, o resultado da etapa de Habilitação e Avaliação com RH.

Os candidatos abaixo deverão comparecer nos respectivos dias e horários mencionados abaixo, no seguinte endereço: **R. Cora de Alvarenga, 151 - Parque Leopoldina, Campos dos Goytacazes - RJ, 28051-272**

Candidato	Dia	Horário
Debora Pires Moreira De Melo	25/10/2024	09h
Eliamar Dias De Andrade Brandão	25/10/2024	10h
Jessica Rocha Da Fonseca	25/10/2024	11h
Karine Matos Mota Da Silva	25/10/2024	14h

**OBS.:** Procurar por VIVIANE NORAT

Após esta etapa será divulgado o resultado do processo. Lembramos que o(s) candidato(s) aprovado(s) para a (s) vaga(s) devem apresentar, junto aos demais documentos solicitados, a “Consulta Qualificação Cadastral” do eSocial, informando que “seus dados estão corretos”. Sem isto, não poderá ser iniciado o processo admissional.

Rio de Janeiro, 21 de outubro de 2024

Recursos Humanos - Senac RJ

## Resultado da Avaliação de Conhecimentos Básicos e Convocação para Habilitação, Avaliação com RH – Senac RJ

**Processo Seletivo: PS1022**

**Cargo: ANALISTA PEDAGÓGICO JR - CAMPOS**

O Serviço Nacional de Aprendizagem Comercial do Rio de Janeiro vem informar aos interessados o resultado da etapa de Avaliação de Conhecimentos Básicos.

Os candidatos aptos serão avaliados através de plataforma virtual. A etapa de Habilitação e Avaliação com RH ocorrerá no dia e horário descrito na tabela abaixo, e informamos que os candidatos que participarão da etapa citada acima, deverão encaminhar para o e-mail [anaclaudia.rigaud@rj.senac.br](mailto:anaclaudia.rigaud@rj.senac.br), o certificado ou diploma de comprovação de nível SUPERIOR (conforme nível descrito no Informativo de Seleção da vaga) até 08/10/2024 às 09h.

A entrevista será realizada pelo TEAMS, conforme agenda abaixo e os links enviados por e-mail.

CANDIDATOS	DIA	HORA
Debora Pires Moreira De Melo	08/out	10H
Eliamar Dias De Andrade Brandão	08/out	10H40
Jessica Rocha Da Fonseca	08/out	11H20
Karine Matos Mota Da Silva	08/out	12H

Rio de Janeiro, 03 de outubro de 2024

## Resultado da Avaliação de Conhecimentos Básicos - Senac RJ

**Processo Seletivo: PS1022**

**Cargo: ANALISTA PEDAGÓGICO JR - CAMPOS**

De acordo com o **item 5. Disposições Gerais**, “o Senac reserva-se o direito de proceder alterações neste processo seletivo, podendo fazer inclusões ou exclusões de etapas desde que informadas aos candidatos e mantida a concorrência/igualdade do procedimento.

### **1.1- Disposições Gerais...**

- Na hipótese excepcional de haver, na etapa de Avaliação de Conhecimentos Básicos, número de candidatos insuficiente para dar seguimento ao processo, a critério do Senac poderá ser procedida a redução de 01 (um) ponto na pontuação mínima exigida para aproveitamento na etapa, a fim de ampliar a concorrência.

Fica alterado, assim, no Informativo de Seleção, o texto referente à pontuação mínima exigida para aproveitamento na etapa em questão.

### **ONDE SE LÊ:**

**3.3-2.1- Língua Portuguesa – De caráter eliminatório e classificatório...**

Serão considerados aprovados os candidatos que obtiverem um mínimo de 70% de aproveitamento.

**LEIA-SE:**

**3.3-2.1- Língua Portuguesa – De caráter eliminatório e classificatório...**

Serão considerados aprovados os candidatos que obtiverem um mínimo de 60% de aproveitamento.

**ONDE SE LÊ:**

**3.3-2.2- Pacote Office – De caráter eliminatório e classificatório...**

Serão considerados aprovados os candidatos que obtiverem um mínimo de 70% de aproveitamento.

**LEIA-SE:**

**3.3-2.2- Pacote Office – De caráter eliminatório e classificatório...**

Serão considerados aprovados os candidatos que obtiverem um mínimo de 60% de aproveitamento.

## Resultado da Avaliação Curricular e Convocação para Avaliação de Conhecimentos Básicos – Senac RJ

Processo Seletivo: PS1022

Cargo: ANALISTA PEDAGÓGICO JR - CAMPOS

O Serviço Nacional de Aprendizagem Comercial do Rio de Janeiro vem informar aos interessados que, após a etapa de Avaliação Curricular, os candidatos abaixo estão aptos para seguimento no processo.

Debora Pires Moreira De Melo
Dyana Ramos Paes
Eliamar Dias De Andrade Brandão
Jessica Rocha Da Fonseca
Karine Matos Mota Da Silva

A etapa de Avaliação de Conhecimentos Básicos será online e ocorrerá no dia **02/10/2024** das **00h00 até às 23h55**, com duração **máxima de uma hora corrida (para cada prova), contada a partir do primeiro acesso**.

### ORIENTAÇÕES PARA REALIZAÇÃO DA PROVA OBJETIVA:

- Para acessar sua prova, use o link:  
<http://provas.rj.senac.br/>
- Seu login e sua senha são o seu CPF - digite apenas os números, sem pontos e traços.
- Escolha um local calmo e com boa conexão de internet, que lhe permita fazer a prova sem interrupções e distrações;

- Dê preferência ao uso de Notebooks e Desktops para realizar a prova. O uso de tablets e celulares NÃO É RECOMENDÁVEL.
- Mantenha seu computador conectado a uma fonte de energia elétrica, evitando que a prova seja interrompida e anulada por algum problema de bateria baixa.
- Recomendamos a utilização dos navegadores Mozilla ou Chrome, em suas versões mais atualizadas, para acesso à plataforma de provas. NÃO UTILIZE o Internet Explorer.
- Ao iniciar sua avaliação você deverá concluí-la em um único acesso, sem sair do ambiente da prova.
- É proibido qualquer meio de consulta durante a realização da prova, e caso ocorra qualquer pesquisa em sites de busca o sistema poderá identificar e anular a prova com consequente exclusão do candidato do processo seletivo.
- Não nos responsabilizamos por eventual instabilidade de acesso devido a alguma falha de conexão do candidato com a internet, que possa ocasionar problemas no decorrer e na finalização da prova.

IMPORTANTE: Guarde este e-mail para acessar o link acima no dia de sua prova.

OBS: Caso necessite, segue e-mail para contato durante a realização da prova - [selecao@rj.senac.br](mailto:selecao@rj.senac.br) (horário comercial - 9h às 18h).

Desejamos boa sorte!

Rio de Janeiro, 30 de setembro de 2024.

Recursos Humanos - Senac RJ



## O que você precisa ter:

- Graduação completa em Pedagogia;
- Experiência em Instituição de Ensino;
- Vivência no desenvolvimento de projetos pedagógicos e análise de indicadores educacionais;
- Idade mínima no ato da inscrição: 18 anos.

## Será ótimo se você tiver:

- Domínio do Pacote Office / Excel Avançado.

## O que você irá fazer

- Participar de reunião, no formato presencial ou remoto, com os Representantes de Turmas;
- Visitar as salas de aula, presencial ou remotamente, em atendimento às turmas, para esclarecimentos de dúvidas e/ou tomar conhecimento de situações levantadas pelos estudantes;
- Atender as solicitações de revisão de conceito e frequência de estudantes, registradas em requerimentos, analisando e fornecendo os resultados, visando esclarecer ou corrigir possíveis falhas de registros;



- Dar suporte ao coordenador educacional nas solicitações de aproveitamento de estudos (processos e planilhas), no sentido de agilidade das ações e cumprimento dos prazos para respostas;
- Analisar o material de apoio pedagógico solicitado pelo instrutor, verificando a pertinência da solicitação, para impressão;
- Dar suporte ao Coordenador Educacional no acompanhamento metodológico (processos e planilhas) de modo que as ações sejam realizadas conforme cronograma;
- Analisar ocorrência de atrasos de instrutores e direcionamento para o Coordenador Educacional para tomada de decisão e providências que garantam o cumprimento das horas/aula previstas;
- Subsidiar o Coordenador Educacional na emissão de relatórios dos índices de reprovação, aprovação, evasão e cancelamento de matrículas, para verificação de necessidade de melhorias na execução das aulas, quando for o caso;
- Acompanhar a operação educacional dos grupos em execução;
- Analisar os resultados das pesquisas de satisfação para identificação dos itens a serem verificados pela

Coordenação Educacional, no que diz respeito à operação educacional da Unidade.



# ***Entenda sua jornada***

## **1ª etapa:**

### **Avaliação curricular (eliminatória)**

Nesta etapa, faremos a triagem dos currículos de acordo com os requisitos obrigatórios da vaga. Certifique-se de que as informações do seu currículo estejam atualizadas e seu cadastro completo.

Os currículos serão analisados seguindo a ordem de inscrições e você receberá uma mensagem automática confirmando a sua candidatura.

Caso recebamos mais de 10 candidaturas para uma vaga, os currículos adicionais poderão ou não ser analisados nesta fase inicial.



## 2ª etapa:

### Avaliação de conhecimentos básicos (eliminatória e classificatória)

Aqui, você realizará uma avaliação online, com até 20 questões objetivas. **O percentual mínimo para aprovação é de 70%.**

#### Confira o conteúdo programático da sua prova:

##### o Português – Compreensão e Habilidade Verbal:

- o LEITURA E ANÁLISE DO TEXTO: Compreensão do texto, significado contextual das palavras e expressões. Sinonímia, antonímia, homonímia e paronímia. Vocabulário e repertório. Compreensão conceitual.
- o SUGESTÃO BIBLIOGRÁFICA
- o BECHARA, Evanildo, Gramática da Língua Portuguesa, Rio de Janeiro, Ed. Nacional, 1972.
- o CUNHA, Celso Ferreira, Gramática da Língua Portuguesa, Rio de Janeiro, Fename, 1980.
- o GARCIA, Othon Moacyr et al. Comunicação em prosa moderna: aprendendo a escrever aprendendo a pensar. 27 ed. Rio de Janeiro: Fundação Getúlio Vargas, 2010.
- o KOCH, Ingedore Grunfeld Villaça. Coesão textual. 13. ed. São Paulo: Contexto, 2000.

##### • Excel Avançado:

Formatação. Alinhamento. Filtros. Tabela dinâmica, Formatação condicional. AutoSoma. Classificar. Proteção de Células. Validação de Dados. Filtro Avançado. Gerenciador de Nomes. Avaliar Fórmula. Macro. Funções: SOMA, MÉDIA, MÍNIMO, MÁXIMO, SOMASE, SOMASES, MEDIASE, MEDIASES, CONT, CONT.SE, CONT.SES, PROCV, PROCH, SEERRO, SE, OU, NÃO, XOR, E, DIA.DA.SEMANA, DIA, DIA360, DIREITA, ESQUERDA, EXT.TEXTO, CORRESP, DIATRABALHOTOTAL, DIATRABALHO.INTL, DIATRABALHOTOTAL.INTL



### **3ª etapa:**

#### **Bate-papo com o RH e comprovação de elegibilidade (eliminatória e classificatória)**

Nesta fase você deverá comprovar os requisitos de formação requerida pela vaga. Por isso, se você ainda não tiver anexado seu comprovante de escolaridade, curso, treinamento e/ou laudo médico (em caso de PcD) na plataforma, atualize seu cadastro. Este é o momento de você mostrar seus conhecimentos, habilidades, experiências, objetivos de carreira e também avaliar se há match com a cultura da empresa.

## 4ª etapa:

### Conversa com o gestor ou avaliação técnica prática (eliminatória e classificatória)

Nosso objetivo nesta etapa é analisar seus conhecimentos técnicos e habilidades práticas garantindo que você é o que falta na empresa. Prepare-se para demonstrar seu conhecimento prático e as entregas que denotem suas habilidades e competências para assumir a vaga.

**Para aprovação nesta etapa será exigida a pontuação mínima de 70%.**



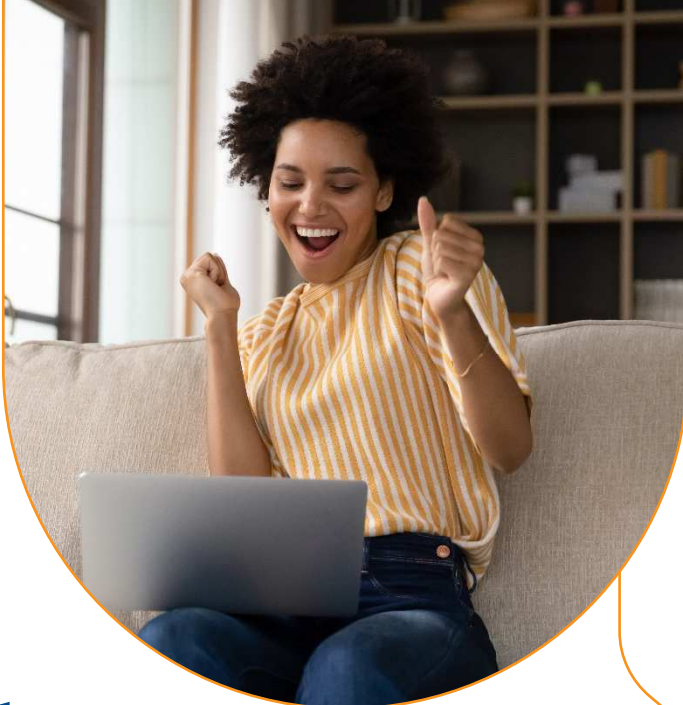

## 5ª etapa:

### Divulgação do resultado

Se você mostrou que transformação é algo que te move, nós vamos te dar a boa notícia por e-mail, juntamente com as informações sobre os próximos passos: exame médico admissional e entrega de documentação.

O processo seletivo não termina na divulgação do resultado. Para prosseguir com a admissão, é necessário que o exame médico ateste que você está apto do ponto de vista de saúde para a função.

Fique atento às informações que você vai receber por e-mail e se organize para cumprir todas as etapas nas datas combinadas. **Se chegou até aqui, é porque queremos muito que você transforme com a gente!**



# O que oferecemos

O Senac RJ tem uma ampla e diferenciada carteira de benefícios. Além dos comumente praticados pelo mercado, estamos sempre atentos ao desenvolvimento e ao bem-estar dos nossos colaboradores.

- **Vale Transporte**
- **Empréstimo Consignado**
- **Plano de Saúde**
- **Plano Odontológico**
- **Auxílio-babá ou Educação Infantil**
- **Auxílio PcD**

## E mais:

### **Cursos Gratuitos**

Desconto de 100% em cursos do Senac da área de atuação do colaborador.

### **Day Off de Aniversário**

Curta o seu dia do jeito que você quiser.

### **Licença Paternidade Estendida**

10 dias para o colaborador participar mais ativamente dos primeiros dias do filho ou filha.

### **Total Pass**

Mais saúde e bem-estar em mais de 2 mil academias credenciadas por um valor reduzido.

### **Vale Refeição/Alimentação**

Flexibilidade com cartão único para uso em supermercados ou restaurantes.

### **Cesta de Natal**

Celebre com a família e deixe sua ceia ainda melhor.

### **Plano de Previdência Privada**

Você contribui e a empresa complementa com o mesmo valor.

### **Auxílio Doença / Acidente de trabalho**

Um complemento na hora em que você mais precisa.

### **Credencial Sesc**

Acesso à maior rede de teatros do Estado do Rio, piscinas, quadras poliesportivas, exposições e muito mais.

### **Programa Conviva**

Ações de cuidado com a saúde do corpo e da mente.

## Você também precisa saber

Este manual apresenta todos os critérios e procedimentos estabelecidos pelo Senac RJ para o processo seletivo. Ao se inscrever na vaga, você deverá ter ciência de todas as informações aqui divulgadas. Leia com atenção as disposições a seguir:

- O Senac RJ reserva-se o direito de proceder alterações neste processo seletivo, podendo fazer inclusões ou exclusões de etapas desde que informadas aos candidatos e mantida a concorrência/igualdade do procedimento. Para tanto, divulgará a(s) alteração(ões) através de e-mail.
- O processo seletivo terá validade de até 24 meses a partir da data do anúncio, sendo possível convocar os candidatos a ocupar novas vagas do mesmo cargo e perfil ao longo deste período.
- A aprovação no processo seletivo não gera compromisso de aproveitamento por parte do Senac RJ.
- O Senac RJ reserva-se o direito de excluir do processo seletivo o candidato que prestar declaração falsa, inexata ou, ainda, que não satisfaça a todas as condições estabelecidas neste documento, mesmo que o fato seja constatado posteriormente.
- Não serão admitidos parentes até o terceiro grau civil, afim ou consanguíneo, de membros da Alta Direção das entidades do Sistema Fecomércio RJ, ou de presidente e membros efetivos e suplentes do conselho nacional, do conselho fiscal ou dos conselhos regionais dessas entidades
- O Senac RJ poderá adiar, suspender, revogar ou anular o processo seletivo, sem que caiba qualquer indenização ao candidato.

- O candidato PcD poderá ter uma avaliação presencial com área de Medicina e Segurança no Trabalho do Senac RJ.
- Em atendimento ao Art. 9º, da Lei nº 14.811/2024, será solicitado aos candidatos aprovados no processo seletivo que apresentem suas certidões de antecedentes criminais (estadual e federal) atualizadas junto aos demais documentos necessários à admissão. A entrega das certidões é obrigatória para todos os colaboradores da instituição, e para emití-las, você deve acessar os links abaixo:

**Certidão Federal (emissão imediata)**

**Certidão Estadual (prazo de 8 dias para emissão)**

Tem alguma dúvida? Escreva  
para [selecao@rj.senac.br](mailto:selecao@rj.senac.br)  
ou entre em contato com o  
recrutador do seu processo.

[#vemsersenac](#)

 Transformação  
é o que move a gente.  
*A gente se inspira em você.*

  
Senac