

MANUAL DO CANDIDATO

Que bom que você quer transformar com a gente!



**Conheça o nosso processo e prepare-se
para a jornada de seleção!**

Cargo: ASSISTENTE II

Número de vagas: 01

Local de trabalho: UNIDADE BOTAFOGO

Carga horária: 40h semanais – Segunda à Sexta 14h às 22h e aos Sábados 08h às 14h

Contrato de Trabalho: Contratação por prazo Indeterminado

Salário: R\$ 1934,00

Período de Inscrição: de 19/09/2024 até 29/09/2024

<https://jobs.i-hunter.com/senacrj/oportunidade/4210>



Senac

Resultado da Avaliação de Conhecimentos Básicos e Convocação para Habilitação, Avaliação com RH – Senac RJ

Processo Seletivo: PS1023

Cargo: ASSISTENTE ADMINISTRATIVO EDUCACIONAL – BOTAFOGO

O Serviço Nacional de Aprendizagem Comercial do Rio de Janeiro vem informar aos interessados o resultado da etapa de Avaliação de Conhecimentos Básicos.

Os candidatos aptos serão avaliados através de plataforma virtual. A etapa de Habilitação e Avaliação com RH ocorrerá no dia e horário descrito na tabela abaixo, e informamos que os candidatos que participarão da etapa citada acima, deverão encaminhar para o e-mail anaclaudia.rigaud@rj.senac.br, o certificado ou diploma de comprovação de nível MÉDIO (conforme nível descrito no Informativo de Seleção da vaga) até 10/10/2024 às 09h.

A entrevista será realizada pelo TEAMS, conforme agenda abaixo e os links enviados por e-mail.

CANDIDATOS	DIA	HORA
Estela Maria Moraes Sobral	10/out	10H
Graciele Barbosa	10/out	10H
Jonathan Moraes Corrêa Pereira	10/out	10H
Kaique Lorrain Lima Gouvea	10/out	10H
Mateus Gonçalves Da Silva De Oliveira	10/out	10H
Monique Pacheco Caldas	10/out	14H
Rafael De Souza Archanjelo	10/out	14H
Thiago Santos Soares Neves	10/out	14H

Rio de Janeiro, 03 de outubro de 2024

Recursos Humanos - Senac RJ

Resultado da Avaliação de Conhecimentos Básicos – Senac RJ

Processo Seletivo: PS1023

Cargo: ASSISTENTE ADMINISTRATIVO EDUCACIONAL – BOTAFOGO

De acordo com o **item 5. Disposições Gerais**, “o Senac reserva-se o direito de proceder alterações neste processo seletivo, podendo fazer inclusões ou exclusões de etapas desde que informadas aos candidatos e mantida a concorrência/igualdade do procedimento.

1.1- Disposições Gerais...

- Na hipótese excepcional de haver, na etapa de Avaliação de Conhecimentos Básicos, número de candidatos insuficiente para dar seguimento ao processo, a critério do Senac poderá ser procedida a redução de 01 (um) ponto na pontuação mínima exigida para aproveitamento na etapa, a fim de ampliar a concorrência.

Fica alterado, assim, no Informativo de Seleção, o texto referente à pontuação mínima exigida para aproveitamento na etapa em questão.

ONDE SE LÊ:

3.3-2.1- Língua Portuguesa – De caráter eliminatório e classificatório...

Serão considerados aprovados os candidatos que obtiverem um mínimo de **60%** de aproveitamento.

LEIA-SE:

3.3-2.1- Língua Portuguesa – De caráter eliminatório e classificatório...

Serão considerados aprovados os candidatos que obtiverem um mínimo de **50%** de aproveitamento.

ONDE SE LÊ:

3.3-2.2- Pacote Office – De caráter eliminatório e classificatório...

Serão considerados aprovados os candidatos que obtiverem um mínimo de **60%** de aproveitamento.

LEIA-SE:

3.3-2.2- Pacote Office – De caráter eliminatório e classificatório...

Serão considerados aprovados os candidatos que obtiverem um mínimo de **50%** de aproveitamento.

Resultado da Avaliação Curricular e Convocação para Avaliação de Conhecimentos Básicos – Senac RJ

Processo Seletivo: PS1023

Cargo: ASSISTENTE ADMINISTRATIVO EDUCACIONAL – BOTAFOGO

O Serviço Nacional de Aprendizagem Comercial do Rio de Janeiro vem informar aos interessados que, após a etapa de Avaliação Curricular, os candidatos abaixo estão aptos para seguimento no processo.

Allan Gomes Do Vale Santos
Camilla Teixeira Gomes
Caroline Nogueira Paulino
Cristiane Da Silva Monteiro
Estela Maria Moraes Sobral
Graciele Barbosa
João Paulo Pereira Dos Santos
Jonathan Moraes Corrêa Pereira
Kaique Lorrâm Lima Gouvea
Kelly Cristina Quintes Bonifacio
Kelly Laprovitamenezes
Lilian Holanda De Vasconcellos
Mateus Gonçalves Da Silva De Oliveira
Monique Pacheco Caldas
Natalia Costa Pires
Rafael De Souza Archanjelo
Raphaela Da Cunha Ventura
Rosângela Moreira Barros
Thiago Santos Soares Neves
Veronica Martinelia De Souza Lyra
Viviane Santos De Carvalho

A etapa de Avaliação de Conhecimentos Básicos será online e ocorrerá no dia **02/10/2024** das **00h00 até às 23h55, com duração máxima de uma hora corrida (para cada prova), contada a partir do primeiro acesso.**

ORIENTAÇÕES PARA REALIZAÇÃO DA PROVA OBJETIVA:

- Para acessar sua prova, use o link: <http://provas.rj.senac.br/>
- Seu login e sua senha são o seu CPF - digite apenas os números, sem pontos e traços.
- Escolha um local calmo e com boa conexão de internet, que lhe permita fazer a prova sem interrupções e distrações;
- Dê preferência ao uso de Notebooks e Desktops para realizar a prova. O uso de tablets e celulares **NÃO É RECOMENDÁVEL.**
- Mantenha seu computador conectado a uma fonte de energia elétrica, evitando que a prova seja interrompida e anulada por algum problema de bateria baixa.
- Recomendamos a utilização dos navegadores Mozilla ou Chrome, em suas versões mais atualizadas, para acesso à plataforma de provas. **NÃO UTILIZE** o Internet Explorer.
- Ao iniciar sua avaliação você deverá concluí-la em um único acesso, sem sair do ambiente da prova.
- É proibido qualquer meio de consulta durante a realização da prova, e caso ocorra qualquer pesquisa em sites de busca o sistema poderá identificar e anular a prova com consequente exclusão do candidato do processo seletivo.

- Não nos responsabilizamos por eventual instabilidade de acesso devido a alguma falha de conexão do candidato com a internet, que possa ocasionar problemas no decorrer e na finalização da prova.

IMPORTANTE: Guarde este e-mail para acessar o link acima no dia de sua prova.

OBS: Caso necessite, segue e-mail para contato durante a realização da prova - selecao@rj.senac.br (horário comercial - 9h às 18h).

Desejamos boa sorte!

Rio de Janeiro, 30 de setembro de 2024.

Recursos Humanos - Senac RJ

O que você precisa ter:

- Ensino Médio completo;
- Experiência com atendimento a clientes (presencial e/ou telefônico), rotinas de secretaria escolar e afins;
- Conhecimento de Pacote Office (Intermediário);
- Idade mínima, no ato da inscrição: 18 anos.

Será ótimo se você tiver:

- Experiência em Instituição de Ensino (Desejável);

O que você irá fazer

- Executar atividades operacionais e administrativas junto a Secretaria educacional, objetivando o apoio as rotinas e procedimentos administrativos da secretaria e de atendimento ao público interno e externo (estudantes, professores e instrutores), seguindo normas, manuais e processos padronizados da Unidade Operativa;
- Realizar outras atividades correlatas.

Entenda sua jornada

1ª etapa:

Avaliação curricular (eliminatória)

Nesta etapa, faremos a triagem dos Currículos de acordo com os requisitos obrigatórios da vaga. Certifique-se de que as informações do seu Currículo estejam atualizadas e seu Cadastro completo.

Os Currículos serão analisados seguindo a ordem de inscrições e você receberá uma mensagem automática confirmando a sua candidatura.

Caso recebamos mais de 10 candidaturas para uma vaga, os Currículos adicionais poderão ou não ser analisados nesta fase inicial.



2ª etapa:

Avaliação de conhecimentos básicos (eliminatória e classificatória)

Aqui, você realizará uma avaliação online, com até 20 questões objetivas. **O percentual mínimo para aprovação é de 60%.**

Confira o conteúdo programático da sua prova:

o EXCEL:

- **CONTEÚDO PROGRAMÁTICO:** Formatação. Alinhamento. Filtros. Tabela Dinâmica. Formatação Condicional. AuroSoma. Rastrear Dependentes e Precedentes. Classificar. Funções: SOMA, MÉDIA, MÍNIMO, MÁXIMO, SOMASE, SOMASES, MEDIASE, MEDIASES, CONT, CONT.SE, CONT.SES, CONT.VALORES, CONTAR.VAZIO, CONT.NÚM, POTÊNCIA, ARRUMAR, MAÚSCULA, MINÚSCULA, PROCV, PROCH, SEERRO, SE, OU, NÃO, E.

- **SUGESTÃO BIBLIOGRÁFICA:**

- FRIE, Curtis. Microsoft Excel 2013 passo a passo. Porto Alegre: Bookman, 2014
- MARTELLI, Curtis. Microsoft Excel. São Paulo, Sena São Paulo, 2017.
- MEIRELLES, F; LEITE, J. Excel na prática.
- MILTON, M. Use a Cabeça! Excel. Rio de Janeiro: Alta Books, 2011.

- **PORTUGUÊS:**

ASPECTOS GRAMATICAIS: flexões e emprego das classes gramaticais (substantivos, artigos, adjetivos, pronomes, numerais, verbos, advérbios, preposições e conjunções), vozes verbais e sua conversão, concordância nominal e verbal, regência nominal e verbal, emprego do acento indicador da frase, emprego das conjunções, das locuções conjuntivas e dos pronomes relativos. PONTUAÇÃO: emprego dos sinais pausais, vírgula, ponto e vírgula e ponto e vírgula, emprego dos sinais melódicos, dois pontos, ponto de interrogação, ponto de exclamação, reticências, aspas, parênteses, colchetes e travessão. LEITURA E ANÁLISE DO TEXTO: Compreensão do texto, significado contextual das palavras e expressões. Sinonímia, antonímia, homonímia e



3ª etapa:

Bate-papo com o RH e comprovação de elegibilidade (eliminatória e classificatória)

Nesta fase você deverá comprovar os requisitos de formação requerida pela vaga. Por isso, se você ainda não tiver anexado seu comprovante de escolaridade, curso, treinamento e/ou laudo médico (em caso de PCD) na plataforma, atualize seu cadastro. Este é o momento de você mostrar seus conhecimentos, habilidades, experiências, objetivos de carreira e também avaliar se há match com a cultura da empresa.

4ª etapa:

Conversa com o gestor ou avaliação técnica prática (eliminatória e classificatória)

Nosso objetivo nesta etapa é analisar seus conhecimentos técnicos e habilidades práticas garantindo que você é o que falta na empresa. Prepare-se para demonstrar seu conhecimento prático e as entregas que denotem suas habilidades e competências para assumir a vaga.

Para aprovação nesta etapa será exigida a pontuação mínima de 70%.



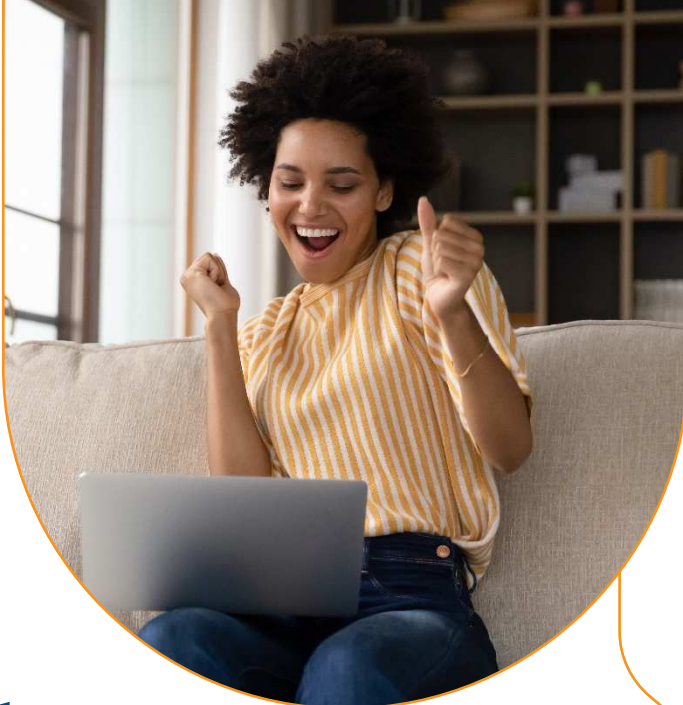

5ª etapa:

Divulgação do resultado

Se você mostrou que transformação é algo que te move, nós vamos te dar a boa notícia por e-mail, juntamente com as informações sobre os próximos passos: exame médico admissional e entrega de documentação.

O processo seletivo não termina na divulgação do resultado. Para prosseguir com a admissão, é necessário que o exame médico ateste que você está apto do ponto de vista de saúde para a função.

Fique atento às informações que você vai receber por e-mail e se organize para cumprir todas as etapas nas datas combinadas. **Se chegou até aqui, é porque queremos muito que você transforme com a gente!**

O que oferecemos

O Senac RJ tem uma ampla e diferenciada Carteira de benefícios. Além dos comumente praticados pelo mercado, estamos sempre atentos ao desenvolvimento e ao bem-estar dos nossos colaboradores.

- **Vale Transporte**
- **Empréstimo Consignado**
- **Plano de Saúde**
- **Plano Odontológico**
- **Auxílio-babá ou Educação Infantil**
- **Auxílio PcD**

E mais:

Cursos Gratuitos

Desconto de 100% em Cursos do Senac da área de atuação do colaborador.

Day Off de Aniversário

Curta o seu dia do jeito que você quiser.

Licença Paternidade Estendida

10 dias para o colaborador participar mais ativamente dos primeiros dias do filho ou filha.

Total Pass

Mais saúde e bem-estar em mais de 2 mil academias credenciadas por um valor reduzido.

Vale Refeição/Alimentação

Flexibilidade com Cartão único para uso em supermercados ou restaurantes.

Cesta de Natal

Celebre com a família e deixe sua festa ainda melhor.

Plano de Previdência Privada

Você contribui e a empresa complementa com o mesmo valor.

Auxílio Doença / Acidente de trabalho

Um complemento na hora em que você mais precisa.

Credencial Sesc

Acesso à maior rede de teatros do Estado do Rio, piscinas, quadras poliesportivas, exposições e muito mais.

Programa Conviva

Ações de cuidado com a saúde do corpo e da mente.

Você também precisa saber

Este manual apresenta todos os critérios e procedimentos estabelecidos pelo Senac RJ para o processo seletivo. Ao se inscrever na vaga, você deverá ter ciência de todas as informações aqui divulgadas. Leia com atenção as disposições a seguir:

- O Senac RJ reserva-se o direito de proceder alterações neste processo seletivo, podendo fazer inclusões ou exclusões de etapas desde que informadas aos candidatos e mantida a transparência/igualdade do procedimento. Para tanto, divulgará a(s) alteração(ões) através de e-mail.
- O processo seletivo terá validade de até 24 meses a partir da data do anúncio, sendo possível convocar os candidatos a ocupar novas vagas do mesmo cargo e perfil ao longo deste período.
- A aprovação no processo seletivo não gera compromisso de aproveitamento por parte do Senac RJ.
- O Senac RJ reserva-se o direito de excluir do processo seletivo o candidato que prestar declaração falsa, inexata ou, ainda, que não satisfaça a todas as condições estabelecidas neste documento, mesmo que o fato seja constatado posteriormente.
- Não serão admitidos parentes até o terceiro grau civil, afim ou consanguíneo, de membros da Alta Direção das entidades do Sistema Fecomércio RJ, ou de presidente e membros efetivos e suplentes do Conselho Nacional, do Conselho fiscal ou dos Conselhos regionais dessas entidades
- O Senac RJ poderá adiar, suspender, revogar ou anular o processo seletivo, sem que haja qualquer indenização ao candidato.

- O Candidato PDD poderá ter uma avaliação presencial com a área de Medicina e Segurança no Trabalho do Senac RJ.
- Em atendimento ao Art. 9º, da Lei nº 14.811/2024, será solicitado aos Candidatos aprovados no processo seletivo que apresentem suas Certidões de antecedentes Criminais (estadual e federal) atualizadas junto aos demais documentos necessários à admissão. A entrega das Certidões é obrigatória para todos os colaboradores da instituição, e para emitilas, você deve acessar os links abaixo:

Certidão Federal (emissão imediata)

Certidão Estadual (prazo de 8 dias para emissão)

Tem alguma dúvida? Escreva
para selecao@rj.senac.br
ou entre em contato com o
recrutador do seu processo.

[#vemsersenac](#)

 Transformação
é o que move a gente.
A gente se inspira em você.

Senac