

Confira os resultados das etapas realizadas

Resultado da Habilitação, Avaliação com RH e Gestor e Classificação Final – Senac RJ

Cargo: Analista Jr. – Projetos Sociais (prazo determinado)

Processo Seletivo: 1042

O Serviço Nacional de Aprendizagem Comercial do Rio de Janeiro vem informar aos interessados o resultado da etapa de Habilitação e Avaliação com RH e Gestor e a classificação final do processo supracitado.

Candidato	Avaliação com Gestor	Clas. final	Situação
Fábio Figueira da Silva	Apto	1	Aprovado para Admissão
Gabriella Amphilóphio Ramos	Apto	2	Aprovado para Banco
Amanda Paula Bernardes	Apto	3	Aprovado para Banco
Lorena Froz dos Santos	Apto	4	Aprovado para Banco

Os candidatos aprovados para admissão receberão e-mail com as orientações para o processo pré-admissional.

Conforme informado nas Disposições Gerais:

" Este processo seletivo terá validade de até 24 meses, a partir da data do anúncio e os candidatos **aprovados em banco** poderão ser convocados a ocupar novas vagas do mesmo cargo neste período."*

Rio de Janeiro, 17 de outubro de 2024.

Recursos Humanos - Senac RJ

Resultado da Avaliação de Conhecimentos Básicos e Convocação para Habilitação, Avaliação com RH e Gestor – Senac RJ

Cargo: Analista Jr. – Projetos Sociais (prazo determinado)

Processo Seletivo: 1042

De acordo com o tópico **“Você também precisa saber”** do Manual do Candidato, “o Senac reserva-se o direito de proceder alterações neste processo seletivo, podendo fazer inclusões ou exclusões de etapas desde que informadas aos candidatos e mantida a concorrência/igualdade do procedimento. Para tanto, divulgará a(s) alteração(ões) através de e-mail.

- Na hipótese excepcional de haver, na etapa de Avaliação de Conhecimentos Básicos, número de candidatos insuficiente para dar seguimento ao processo, a critério do Senac poderá ser procedida a redução de 01 (um) ponto na pontuação mínima exigida para aproveitamento na etapa, a fim de ampliar a concorrência.

Fica alterado, assim, no Manual do Candidato, o texto referente à pontuação mínima exigida para aproveitamento na etapa em questão. Assim o percentual mínimo para aprovação é de 60% na **Avaliação de Conhecimento Básicos – Pacote Office**.

O Serviço Nacional de Aprendizagem Comercial do Rio de Janeiro vem informar aos interessados o resultado da etapa de Avaliação de Conhecimentos Básicos.

Os candidatos abaixo participarão da etapa de Habilitação, apresentando cópia da comprovação de escolaridade, conforme nível descrito no Informativo de Seleção da vaga:

Os candidatos receberão e-mail contendo link para entrevista, e deverão responder ao mesmo confirmando participação e anexando cópia do comprovante de escolaridade solicitado acima.

Candidato	Resultado da Avaliação de Conhecimentos Básicos	Habilitação e Avaliação com RH e Gestor	
		Data	Horário
Amanda Paula Bernardes	Apto	16/10/2024	10h
Beatriz Corrêa	Apto	16/10/2024	10h
Crislene Rodrigues Gregorio Rocha	Apto	16/10/2024	10h
Daiana De Oliveira Borrego	Apto	16/10/2024	10h
Emily Thayrine De Paula	Apto	16/10/2024	14h30
Fábio Figueira Da Silva	Apto	16/10/2024	14h30
Gabriella Amphilóphio Ramos	Apto	16/10/2024	14h30
Jessica Da Silva Curti	Apto	16/10/2024	14h30
Lorena Froz Dos Santos	Apto	16/10/2024	16h
Maria Julia Ribeiro Rodrigues	Apto	16/10/2024	16h
Miryan Paulucci Luna	Apto	16/10/2024	16h

Após esta etapa será divulgado o resultado do processo. Lembramos que o(s) candidato(s) aprovado(s) para a (s) vaga(s) devem apresentar, junto aos demais documentos solicitados, a "Consulta Qualificação Cadastral" do eSocial, informando que "seus dados estão corretos". Sem isto, não poderá ser iniciado o processo admissional.

Rio de Janeiro, 15 de outubro de 2024
Recursos Humanos - Senac RJ

Resultado da Avaliação Curricular e convocação para Avaliação de Conhecimentos Básicos – Senac RJ

Cargo: Analista Jr. – Projetos Sociais (prazo determinado)

Processo Seletivo: 1042

O Serviço Nacional de Aprendizagem Comercial do Rio de Janeiro vem informar aos interessados que, após a etapa de Avaliação Curricular, os candidatos abaixo estão aptos para seguimento no processo.

Candidatos

Amanda Paula Bernardes

Anderson Corrêa Da Silva Lima

Beatriz Corrêa

Camila Moraes De Oliveira

Crislene Rodrigues Gregorio Rocha

Daiana De Oliveira Borrego

Debora Magalhães Araujo

Emily Thayrine De Paula

Fábio Figueira Da Silva

Gabriella Amphilóphio Ramos

Helayne Oliveira Aguiar Ennes

Jessica Da Silva Curti

Lorena Froz Dos Santos

Luciana Da Silva Fernandes

Maria Julia Ribeiro Rodrigues

Maria Madalena Letícia Bezerra Paiva

Miryan Paulucci Luna

A etapa de Avaliação de Conhecimentos Básicos será online e ocorrerá no dia **14/10/2024**, entre **00h e 22h**, com **duração máxima de uma hora corrida (para cada prova), contada a partir do primeiro acesso.**

Para acessar e iniciar a prova, o candidato deve usar o link abaixo,

provas.rj.senac.br

no período supracitado:

Orientações para a realização da prova objetiva:

- Seu login e sua senha são o seu CPF - digite apenas os números, sem pontos e traços.
- Escolha um local calmo e com boa conexão de internet, que lhe permita fazer a prova sem interrupções e distrações;
- Dê preferência ao uso de Notebooks e Desktops para realizar a prova. O uso de tablets e celulares NÃO É RECOMENDÁVEL.
- Mantenha seu computador conectado a uma fonte de energia elétrica, evitando que a prova seja interrompida e anulada por algum problema de bateria baixa.
- Recomendamos a utilização dos navegadores Mozilla ou Chrome, em suas versões mais atualizadas, para acesso à plataforma de provas. NÃO UTILIZE o Internet Explorer.
- Ao iniciar sua avaliação você deverá concluí-la em um único acesso, sem sair do ambiente da prova.
- É proibido qualquer meio de consulta durante a realização da prova, e caso ocorra qualquer pesquisa em sites de busca o sistema poderá identificar e anular a prova com consequente exclusão do candidato do processo seletivo.
- Não nos responsabilizamos por eventual instabilidade de acesso devido a alguma falha de conexão do candidato com a internet, que possa ocasionar problemas no decorrer e na finalização da prova.

IMPORTANTE: Guarde este e-mail para acessar o link acima no dia de sua prova.

OBS: Caso necessite, segue e-mail para contato durante a realização da prova: selecao@rj.senac.br (horário comercial - 9h às 18h).

Rio de Janeiro, 11 de outubro de 2024
Recursos Humanos - Senac RJ

MANUAL DO CANDIDATO

Que bom que
você quer
transformar
com a gente!



**Conheça o nosso processo e prepare-se
para a jornada de seleção!**

Cargo: Analista Jr. – Projetos Sociais

Número de vagas: 01

Local de trabalho: Região Metropolitana

Carga horária: 40 horas – 2ª a 6ª feira das 8:00 às 17:00

Contrato de Trabalho: Contratação por prazo determinado –
10 meses

Salário: R\$ 2.771,00

Período de Inscrição: de 07/10/2024 a 10/10/2024

The logo for Senac, featuring a stylized white sailboat icon above the word "Senac" in a white, sans-serif font, all contained within a dark blue circular background.

Senac

O que esperamos de você

- Se você é apaixonado por projetos sociais e tem experiência em atendimento social, esta vaga pode ser ideal para você.
- Estamos à procura de um Analista com uma comunicação clara e eficaz e focado em resultados.

O que você precisa ter:

- Graduação completa em Ciências Humanas ou áreas afins;
- Experiência profissional em execução de projetos sociais, acompanhamento de pessoas em vulnerabilidade e controle/análise de indicadores e mapeamento territorial;
- Experiência na condução de oficinas e/ou como professor, facilitador, palestrante e em atividades afins no trabalho com grupos;
- Conhecimento Pacote Office – nível intermediário;
- Conhecimento em gestão e operacionalização de projetos sociais;
- Idade mínima no ato da inscrição: 18 anos.

Será ótimo se você tiver:

- Experiência em atuar nas áreas de empreendedorismo ou gestão de negócios.

O que você irá fazer

- Divulgação do Projeto para pessoas e organizações;
- Desempenhar atividades correlatas a toda operacionalização do projeto;
- Realizar atendimento social e/ou ao público em geral;
- Selecionar o público-alvo do Projeto;
- Ministras as oficinas de habilidades socioemocionais;

- Pesquisar interesses da população em cursos de formação profissional;
- Planejar e/ou acompanhar as oficinas socioeducativas e de geração de renda/empreendedorismo;
- Mapear demandas sobre empregabilidade local;
- Orientar/apoiar as atividades do assistente/auxiliar;
- Realizar o mapeamento territorial com as características da área de atuação;
- Realizar estudo socioeconômico das famílias;
- Traçar perfil das famílias;
- Aplicar questionário socioeconômico e de avaliação do projeto;
- Elaborar relatórios técnicos mensais;
- Monitorar indicadores do projeto;
- Realizar visitas, reuniões e contatos telefônicos e e-mails;
- Participar de reuniões com atores locais e equipe de gestão do Projeto;
- Desempenhar tarefas administrativas: providenciar documentações oficiais, cadastrar famílias, entregas de materiais aos alunos e certificados, dentre outras atividades do Projeto;
- Você também fará reuniões de trabalho, elaboração de materiais didáticos, participará de eventos de cunho educacional (ex. palestras e workshops) e; ou coordenação de atividades educacionais incluindo cursos.

Entenda sua jornada

1ª etapa:

Avaliação curricular (eliminatória)

Nesta etapa, faremos a triagem dos currículos de acordo com os requisitos obrigatórios da vaga. Certifique-se de que as informações do seu currículo estejam atualizadas e seu cadastro completo.

Os currículos serão analisados seguindo a ordem de inscrições e você receberá uma mensagem automática confirmando a sua candidatura.

Caso recebamos mais de 10 candidaturas para uma vaga, os currículos adicionais poderão ou não ser analisados nesta fase inicial.



2ª etapa:

Avaliação de conhecimentos básicos (eliminatória e classificatória)

Aqui, você realizará uma avaliação online, com até 20 questões objetivas. **O percentual mínimo para aprovação é de 70%.**

Confira o conteúdo programático da sua prova:

o LÍNGUA PORTUGUESA:

ASPECTOS GRAMATICAIS: flexões e emprego das classes gramaticais (substantivos, artigos, adjetivos, pronomes, numerais, verbos, advérbios, preposições e conjunções), vozes verbais e sua conversão, concordância nominal e verbal, regência nominal e verbal, emprego do acento indicador da crase, emprego das conjunções, das locuções conjuntivas e dos pronomes relativos.

PONTUAÇÃO: emprego dos sinais pausais, vírgula, ponto e vírgula e vírgula e ponto, emprego dos sinais melódicos, dois pontos, ponto de interrogação, ponto de exclamação, reticência, aspas, parênteses, colchetes e travessão.

LEITURA E ANÁLISE DO TEXTO: Compreensão do texto, significado contextual das palavras e expressões. Sinonímia, antonímia, homonímia e paronímia. Coesão, clareza e concisão. Vocabulário. Discurso direto e indireto e sua transformação.

Confira o conteúdo programático da sua prova:

o PACOTE OFFICE:

WINDOWS: Conceitos básicos sobre sistemas operacionais. Arquivos e pastas. Painel de Controle. Teclas de atalho. Menu iniciar. Barra de Tarefas. Acessórios do Windows.

WORD: Fonte, Parágrafo, Teclas de Atalho, Ilustrações, Configurar Página.

EXCEL: Formatação. Alinhamento. Formatação condicional. Classificar. Funções: SOMA, MÉDIA, MÍNIMO, MÁXIMO.

POWER POINT: Modos de apresentação. Slides. Plano de fundo. Layout de Slide. Elementos Visuais. Apresentação. Teclas de Atalho. Efeitos e Animação.



3ª etapa:

Bate-papo com o RH e comprovação de elegibilidade (eliminatória e classificatória)

Nesta fase você deverá comprovar os requisitos de formação requerida pela vaga. Por isso, se você ainda não tiver anexado seu comprovante de escolaridade, curso, treinamento e/ou laudo médico (em caso de PcD) na plataforma, atualize seu cadastro. Este é o momento de você mostrar seus conhecimentos, habilidades, experiências, objetivos de carreira e também avaliar se há match com a cultura da empresa.

4ª etapa:

Conversa com o gestor ou avaliação técnica prática (eliminatória e classificatória)

Nosso objetivo nesta etapa é analisar seus conhecimentos técnicos e habilidades práticas garantindo que você é o que falta na empresa. Prepare-se para demonstrar seu conhecimento prático e as entregas que denotem suas habilidades e competências para assumir a vaga.

Para aprovação nesta etapa será exigida a pontuação mínima de 70%.



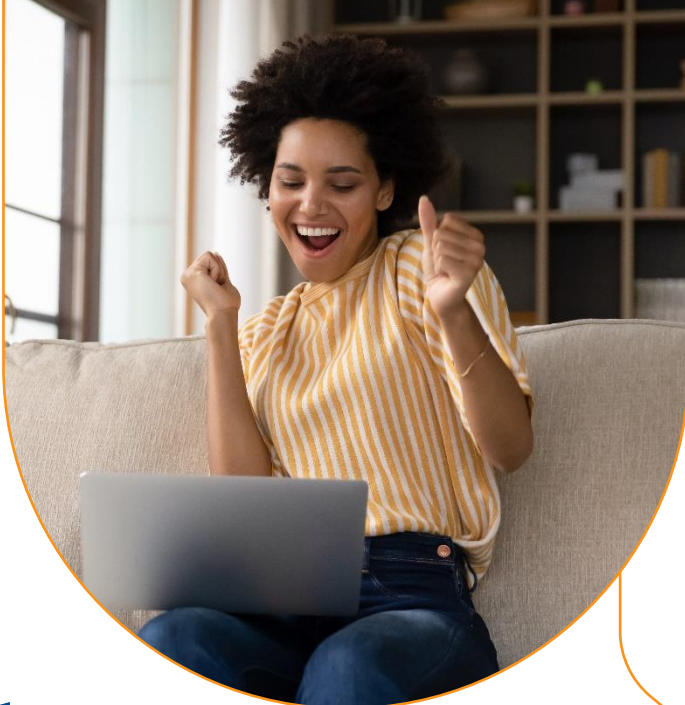

5ª etapa:

Divulgação do resultado

Se você mostrou que transformação é algo que te move, nós vamos te dar a boa notícia por e-mail, juntamente com as informações sobre os próximos passos: exame médico admissional e entrega de documentação.

O processo seletivo não termina na divulgação do resultado. Para prosseguir com a admissão, é necessário que o exame médico ateste que você está apto do ponto de vista de saúde para a função.

Fique atento às informações que você vai receber por e-mail e se organize para cumprir todas as etapas nas datas combinadas. **Se chegou até aqui, é porque queremos muito que você transforme com a gente!**

O que oferecemos

O Senac RJ tem uma ampla e diferenciada carteira de benefícios. Além dos comumente praticados pelo mercado, estamos sempre atentos ao desenvolvimento e ao bem-estar dos nossos colaboradores.

- **Vale Transporte**
- **Empréstimo Consignado**
- **Plano de Saúde**
- **Plano Odontológico**
- **Auxílio-babá ou Educação Infantil**
- **Auxílio PcD**

E mais:

Cursos Gratuitos

Desconto de 100% em cursos do Senac da área de atuação do colaborador.

Day Off de Aniversário

Curta o seu dia do jeito que você quiser.

Licença Paternidade Estendida

10 dias para o colaborador participar mais ativamente dos primeiros dias do filho ou filha.

Total Pass

Mais saúde e bem-estar em mais de 2 mil academias credenciadas por um valor reduzido.

Vale Refeição/Alimentação

Flexibilidade com cartão único para uso em supermercados ou restaurantes.

Cesta de Natal

Celebre com a família e deixe sua ceia ainda melhor.

Plano de Previdência Privada

Você contribui e a empresa complementa com o mesmo valor.

Auxílio Doença / Acidente de trabalho

Um complemento na hora em que você mais precisa.

Credencial Sesc

Acesso à maior rede de teatros do Estado do Rio, piscinas, quadras poliesportivas, exposições e muito mais.

Programa Conviva

Ações de cuidado com a saúde do corpo e da mente.

Você também precisa saber

Este manual apresenta todos os critérios e procedimentos estabelecidos pelo Senac RJ para o processo seletivo. Ao se inscrever na vaga, você deverá ter ciência de todas as informações aqui divulgadas. Leia com atenção as disposições a seguir:

- O Senac RJ reserva-se o direito de proceder alterações neste processo seletivo, podendo fazer inclusões ou exclusões de etapas desde que informadas aos candidatos e mantida a concorrência/igualdade do procedimento. Para tanto, divulgará a(s) alteração(ões) através de e-mail.
- O processo seletivo terá validade de até 24 meses a partir da data do anúncio, sendo possível convocar os candidatos a ocupar novas vagas do mesmo cargo e perfil ao longo deste período.
- A aprovação no processo seletivo não gera compromisso de aproveitamento por parte do Senac RJ.
- O Senac RJ reserva-se o direito de excluir do processo seletivo o candidato que prestar declaração falsa, inexata ou, ainda, que não satisfaça a todas as condições estabelecidas neste documento, mesmo que o fato seja constatado posteriormente.
- Não serão admitidos parentes até o terceiro grau civil, afim ou consanguíneo, de membros da Alta Direção das entidades do Sistema Fecomércio RJ, ou de presidente e membros efetivos e suplentes do conselho nacional, do conselho fiscal ou dos conselhos regionais dessas entidades
- O Senac RJ poderá adiar, suspender, revogar ou anular o processo seletivo, sem que caiba qualquer indenização ao candidato.

- O candidato PcD poderá ter uma avaliação presencial com área de Medicina e Segurança no Trabalho do Senac RJ.
- Em atendimento ao Art. 9º, da Lei nº 14.811/2024, será solicitado aos candidatos aprovados no processo seletivo que apresentem suas certidões de antecedentes criminais (estadual e federal) atualizadas junto aos demais documentos necessários à admissão. A entrega das certidões é obrigatória para todos os colaboradores da instituição, e para emití-las, você deve acessar os links abaixo:

Certidão Federal (emissão imediata)

Certidão Estadual (prazo de 8 dias para emissão)

Tem alguma dúvida? Escreva
para selecao@rj.senac.br
ou entre em contato com o
recrutador do seu processo.

[#vemsersenac](#)

Transformação
é o que move a gente.
A gente se inspira em você.

Senac