

MANUAL DO CANDIDATO

Que bom que você quer transformar com a gente!



**Conheça o nosso processo e prepare-se
para a jornada de seleção!**

Cargo: Professor do ensino médio técnico – Inteligência Artificial

Número de vagas: 01

Local de trabalho: Niterói

Horários: de segunda a sexta, das 7:30h às 12:45h

* Alguns sábados farão parte do planejamento anual

* Disponibilidade necessária a partir de 2025

Contrato de Trabalho: Contratação CLT - horista

Valor da hora aula: R\$ 50,27

Período de Inscrição: de 02/12/2024 a 15/12/2024



Senac

O que esperamos de você:

Se você é um educador movido por resultados e apaixonado por inovação, esta oportunidade pode ser ideal para você.

Estamos em busca de um profissional de ensino com perfil de liderança, que se comunique de forma clara e eficaz em diferentes contextos. Valorizamos aqueles que integram sustentabilidade e trabalho em equipe em suas práticas diárias.

Nesta função, você será responsável por planejar cuidadosamente o processo de ensino e aprendizagem, mediar interações com os alunos de maneira eficiente e acompanhar avaliações, contribuindo continuamente para aprimorar a experiência educacional no Senac RJ.

O que você precisa ter:

- Graduação completa em Ciência de Dados, Análise e Desenvolvimento de Sistemas, Sistemas de Informação, Ciência da Computação, Estatística, Computação, Engenharia, Tecnologia de Informação e Administração ou áreas relacionadas, com ênfase em exatas;
- Ter experiência em bancos de dados (SQL, NoSQL, etc.);
- Domínio em linguagem de programação Python ou R e visualização de dados e construção de relatórios (dashboards).

Será ótimo se você tiver:

- Licenciatura em qualquer área;
- Conhecimento nas principais IAs da atualidade (Gemini, ChatGPT ou Copilot)
- Conhecimento em sistemas de nuvem (Google, Azure ou AWS);
- Experiência na abordagem interdisciplinar em trabalhos com jovens, mediação de grupos ou projetos sociais, bem como no

- trabalho por projetos no âmbito escolar;
- Atuação como docente.

O que você irá fazer:

Preparar e ministrar aulas de acordo com a metodologia da Instituição para o Ensino Médio e Técnico integrado; participar do planejamento educacional e da elaboração de planos coletivos de trabalho docente e planos de aula para o Ensino Médio e Técnico integrado de acordo com a Proposta Pedagógica; preparar, atualizar e requisitar recursos didáticos de acordo com as necessidades do Ensino Médio e Técnico integrado; participar de reuniões pedagógicas e ações formativas; planejar e orientar ações e projetos educacionais; orientar e avaliar continuamente o desenvolvimento individual e coletivo dos alunos do Ensino Médio e Técnico integrado; realizar registros e controle de documentos educacionais diariamente, apoiar o atendimento às famílias ou responsáveis.

Entenda sua jornada

1ª etapa:

Avaliação curricular (eliminatória)

Nesta etapa, faremos a triagem dos currículos de acordo com os requisitos obrigatórios da vaga. Certifique-se de que as informações do seu currículo estejam atualizadas e seu cadastro completo.

Os currículos serão analisados seguindo a ordem de inscrições e você receberá uma mensagem automática confirmando a sua candidatura.

Caso recebamos mais de 10 candidaturas para uma vaga, os currículos adicionais poderão ou não ser analisados nesta fase inicial.



2ª etapa:

Avaliação de conhecimentos básicos (eliminatória e classificatória)

Aqui, você realizará uma avaliação online, com 10 questões objetivas. **O percentual mínimo para aprovação é de 70%.**

[Conteúdo Programático](#)

[Plano de Curso Técnico em Administração](#)

[Plano de Curso Técnico em Inteligência Artificial](#)

[Plano de Curso Técnico em Multimídia](#)





3ª etapa:

Comprovação de elegibilidade, dinâmica e aula teste (eliminatória e classificatória)

Nesta fase você deverá comprovar os requisitos de formação requerida pela vaga. Por isso, se você ainda não tiver anexado seu comprovante de escolaridade, curso, treinamento e/ou laudo médico (em caso de PcD) na plataforma, atualize seu cadastro.

Você deverá realizar uma dinâmica em grupo e ministrar uma aula teste. No convite para esta etapa, você receberá o material de apoio e as informações adicionais. Este é o momento de você mostrar seus conhecimentos, habilidades, experiências, objetivos de carreira e, também, avaliar se há match com a cultura da empresa.

4ª etapa:

Conversa com o gestor (eliminatória e classificatória)

Nosso objetivo nesta etapa é analisar seus conhecimentos técnicos e habilidades práticas garantindo que você é o que falta na empresa. Prepare-se para demonstrar seu conhecimento prático e as entregas que denotem suas habilidades e competências para assumir a vaga. **Para aprovação nesta etapa será exigida a pontuação mínima de 70%.**



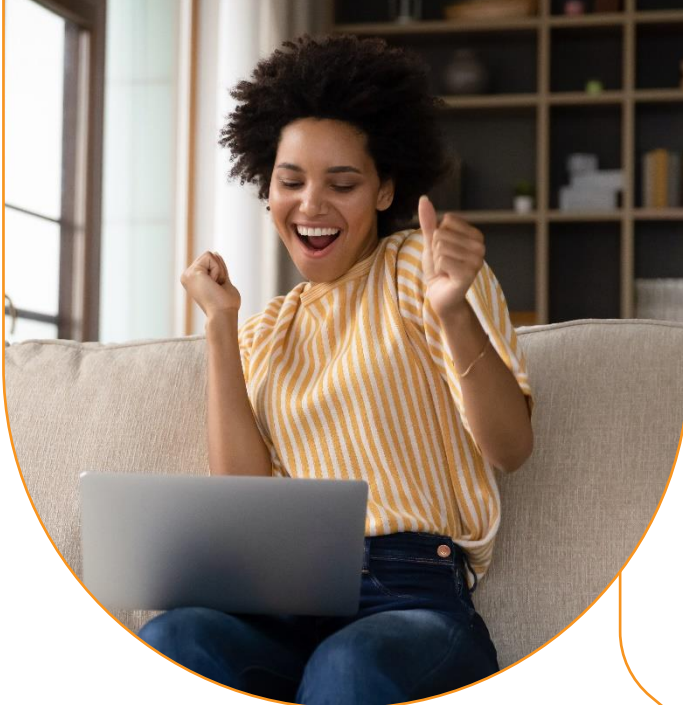

5ª etapa:

Divulgação do resultado

Se você mostrou que transformação é algo que te move, nós vamos te dar a boa notícia por e-mail, juntamente com as informações sobre os próximos passos: exame médico admissional e entrega de documentação.

O processo seletivo não termina na divulgação do resultado. Para prosseguir com a admissão, é necessário que o exame médico ateste que você está apto do ponto de vista de saúde para a função.

Fique atento às informações que você vai receber por e-mail e se organize para cumprir todas as etapas nas datas combinadas. **Se chegou até aqui, é porque queremos muito que você transforme com a gente!**

O que oferecemos

O Senac RJ tem uma ampla e diferenciada carteira de benefícios. Além dos comumente praticados pelo mercado, estamos sempre atentos ao desenvolvimento e ao bem-estar dos nossos colaboradores.

- **Vale Transporte**
- **Empréstimo Consignado**
- **Total Pass**
- **Plano Odontológico**
- **Seguro de vida**
- **Cesta de Natal**

E mais:

Cursos Gratuitos

Desconto de 100% em cursos do Senac da área de atuação do colaborador.

Vale Refeição/Alimentação

Flexibilidade com cartão único para uso em supermercados ou restaurantes.

Carga horária mínima de 6h diárias

Programa Conviva

Ações de cuidado com a saúde do corpo e da mente.

Plano de saúde

Carga horária mínima de 30h semanais

Plano de Previdência Privada

Você contribui e a empresa complementa com o mesmo valor.

Carga horária mínima de 30h semanais

Credencial Sesc

Acesso à maior rede de teatros do Estado do Rio, piscinas, quadras poliesportivas, exposições e muito mais.
semanais

Você também precisa saber

Este manual apresenta todos os critérios e procedimentos estabelecidos pelo Senac RJ para o processo seletivo. Ao se inscrever na vaga, você deverá ter ciência de todas as informações aqui divulgadas. Leia com atenção as disposições a seguir:

- O Senac RJ reserva-se o direito de proceder alterações neste processo seletivo, podendo fazer inclusões ou exclusões de etapas desde que informadas aos candidatos e mantida a concorrência/igualdade do procedimento. Para tanto, divulgará a(s) alteração(ões) através de e-mail.
- O processo seletivo terá validade de até 24 meses a partir da data do anúncio, sendo possível convocar os candidatos a ocupar novas vagas do mesmo cargo e perfil ao longo deste período.
- A aprovação no processo seletivo não gera compromisso de aproveitamento por parte do Senac RJ.
- O Senac RJ reserva-se o direito de excluir do processo seletivo o candidato que prestar declaração falsa, inexata ou, ainda, que não satisfaça a todas as condições estabelecidas neste documento, mesmo que o fato seja constatado posteriormente.
- Não serão admitidos parentes até o terceiro grau civil, afim ou consanguíneo, de membros da Alta Direção das entidades do Sistema Fecomércio RJ, ou de presidente e membros efetivos e suplentes do conselho nacional, do conselho fiscal ou dos conselhos regionais dessas entidades
- O Senac RJ poderá adiar, suspender, revogar ou anular o processo seletivo, sem que caiba qualquer indenização ao candidato.

- O candidato PcD poderá ter uma avaliação presencial com área de Medicina e Segurança no Trabalho do Senac RJ.
- Em atendimento ao Art. 9º, da Lei nº 14.811/2024, será solicitado aos candidatos aprovados no processo seletivo que apresentem suas certidões de antecedentes criminais (estadual e federal) atualizadas junto aos demais documentos necessários à admissão. A entrega das certidões é obrigatória para todos os colaboradores da instituição, e para emití-las, você deve acessar os links abaixo:

Certidão Federal (emissão imediata)

Certidão Estadual (prazo de 8 dias para emissão)

Tem alguma dúvida? Escreva
para selecao@rj.senac.br
ou entre em contato com o
recrutador do seu processo.

[#vemsersenac](#)

 Transformação
é o que move a gente.
A gente se inspira em você.

Senac