

Confira os resultados das etapas realizadas

Resultado da Avaliação com Gestor e Classificação Final – Senac RJ

Cargo: Professor do ensino médio técnico – Geografia

Processo Seletivo: 1009

O Serviço Nacional de Aprendizagem Comercial do Rio de Janeiro vem informar aos interessados o resultado da etapa de Avaliação com Gestor e a classificação final do processo supracitado.

| Candidato | Avaliação com Gestor | Situação |
|--|----------------------|------------------------|
| Gabriel Da Costa Novaes Cunha | Apto | Aprovado para Admissão |
| Hellen Gomes Da Silva Araujo | Apto | Aprovado para Admissão |
| Rodrigo De Souza Calixto | Apto | Aprovado para Admissão |
| Veronica Rodrigues Azevedo Almeida De Lima | Apto | Aprovado para Admissão |
| Mauricio Moura Teixeira | Apto | Aprovado para Banco |
| Nathalia Lacerda De Carvatho | Apto | Aprovado para Banco |
| Thaisa Clericuzzi Valenca | Apto | Aprovado para Banco |

Os candidatos aprovados para admissão receberão e-mail com as orientações para o processo pré-admissional.

Conforme informado nas Disposições Gerais:

“ Este processo seletivo terá validade de até 24 meses, a partir da data do anúncio e os candidatos **aprovados em banco** poderão ser convocados a ocupar novas vagas do mesmo cargo neste período.”*

Rio de Janeiro, 29 de novembro de 2024.

Recursos Humanos - Senac RJ

Resultado da elegibilidade / etapa de dinâmica e aula teste e Convocação para Avaliação com a liderança – Senac RJ

Cargo: Professor do ensino médio técnico – Geografia

Processo Seletivo: 1009

O Serviço Nacional de Aprendizagem Comercial do Rio de Janeiro vem informar aos interessados, o resultado da etapa de Habilitação / dinâmica e aula teste.

Os candidatos abaixo deverão comparecer nos respectivos dias e horários e locais mencionados no e-mail encaminhado através da plataforma.

Candidato

Gabriel Da Costa Novaes Cunha

Gabriel Feitosa Santos

Hellen Gomes Da Silva Araujo

Leonardo Bonanno Gomes

Macsuelle Silva Santos

Marlon Maia Cabral

Mauricio Moura Ieixeira

Nathalia Lacerda De Carvalho

Rodrigo De Souza Calixto

Thaísa Clericuzzi Valença

Verônica Rodrigues Azevedo Almeida De
Lima

Após esta etapa será divulgado o resultado do processo. Lembramos que o(s) candidato(s) aprovado(s) para a (s) vaga(s) devem apresentar, junto aos demais documentos solicitados, a "Consulta Qualificação Cadastral" do eSocial, informando que "seus dados estão corretos". Sem isto, não poderá ser iniciado o processo admissional.

Rio de Janeiro, 13 de Novembro de 2024
Recursos Humanos - Senac RJ

Resultado da Avaliação de Conhecimentos Básicos e Convocação para etapa de dinâmica e aula teste – Senac RJ

Cargo: Professor do ensino médio técnico – Geografia

Processo Seletivo: 1009

O Serviço Nacional de Aprendizagem Comercial do Rio de Janeiro vem informar aos interessados o resultado da etapa de Avaliação de Conhecimentos Básicos.

Devido ao elevado número de candidatos aprovados na etapa de avaliação objetiva, o Senac RJ utilizará um critério classificatório, para a continuidade do processo seletivo, considerando para esta etapa aqueles que obtiveram um aproveitamento a partir de 90%, podendo acionar, a qualquer momento, dentro do período de validade deste processo seletivo, os demais candidatos aprovados na etapa de avaliação de conhecimentos básicos para dar seguimento à seleção.

Os candidatos abaixo receberão e-mail contendo informações e direcionamentos importantes para esta etapa.

Candidato

Anderson Vagner Maia De Oliveira

André Romano

Bruno Almeida De Carvalho

Carlos Eduardo Do Prado Loureiro

Celina De Fátima Fonseca Da Rocha Machado

Diogo Pereira Alves

Douglas Cardoso Lima

Edna Lucas Da Silva

Gabriel Da Costa Novaes Cunha

Gabriel Feitosa Santos

Hellen Gomes Da Silva Araujo

Janderson Alex De Oliveira Gonçalves

Jardel Da Silva Oliveira Junior

Jessiane Santos Soares E Silva

Leonardo Azevedo Neves

Leonardo Bonanno Gomes

Luciana Castro Barcellos Aguiar

Macsuelle Silva Santos

Marlon Maia Cabral

Mauricio Moura Teixeira

Melissa Souza Dos Anjos

Nathalia Lacerda De Carvalho

Roberto Carlos Camelo Da Silva

Rodrigo De Souza Calixto

Suellen Ferreira Beserra Borja

Thaiza Clericuzzi Valenca

Verônica Rodrigues Azevedo Almeida De Lima

Victor Azevedo Dos Santos Monteiro

Victor Gomes Antunes

Rio de Janeiro, 01 de Novembro de 2024

Recursos Humanos - Senac RJ

Resultado da avaliação curricular e convocação para etapa de conhecimentos básicos – Senac RJ

Cargo: Professor do ensino médio técnico – Geografia

Processo Seletivo: 1009

O Serviço Nacional de Aprendizagem Comercial do Rio de Janeiro vem informar aos interessados que, após a etapa de Avaliação Curricular, os candidatos abaixo estão aptos para seguimento no processo.

Candidatos

Adilson Vargas De Matos

Alexandre Albino Da Silva

Ana Carolina Lydia Ferreira Da Silva

Anderson Carlos Fontes Da Silva

Anderson Vagner Maia De Oliveira

André Romano

Andressa Oliveira Dos Santos

Anna Karolina Da Silva Gomes

Atila Henrique Ferreira

Bianca Marcele Paulino

Bruno Almeida De Carvalho

Bruno Dias Cardoso De Carvalho

Bruno Rabelo Mynssen

Camila Da Silva Vieira

Carlos Eduardo Do Prado Loureiro

Carlos Eduardo Machado Ryff

Carlos Eduardo Santos Costa

Celina De Fátima Fonseca Da Rocha Machado

Daniel Augusto De Oliveira Cavalcanti

Diogo Pereira Alves

Douglas Cardoso Lima

Edna Lucas Da Silva

Eduardo Monteiro Fuchshuber

Elizabeth Dessaune

Fernando Caldeira Goncalves

Gabriel Da Costa Novaes Cunha

Gabriel Feitosa Santos

Gabriella Rodrigues De Sousa

Gilson Leite Moreira

Gleice Kelly De Souza Pacheco

Hellen Gomes Da Silva Araujo

Ighor Guedes

Isabela Rumbelsperger Ferraz Da Fonseca

Janderson Alex De Oliveira Gonçalves

Jardel Da Silva Oliveira Junior

Jefferson Pereira Evangelista Silva

Jessiane Santos Soares E Silva

João Carlos Reguete Martins Marques

Kamille Bittencourt Ferreira

Karine Souto De Castro

Lara Mendes De Oliveira Castro

Larissa Maria De Almeida

Leonardo Aragao Sousa

Leonardo Azevedo Neves

Leonardo Bonanno Gomes

Leonardo Lopes Dos Santos

Luciana Castro Barcellos Aguiar

Macsuelle Silva Santos

Marcelo Da Silva Nunes Dos Santos

Maria De Fatima Gama

Marlon Maia Cabral

Mauricio Moura Teixeira

Melissa Souza Dos Anjos

Michelle Do Carmo Vieira

Nathalia Lacerda De Carvalho

Rafael Moreira Barcellos

Renata Duarte Marques

Roberta Marques Medeiros De Barros

Roberto Barreto Alvarez

Roberto Carlos Camelo Da Silva

Rodolfo José Reis Da Silva

Rodrigo De Souza Calixto

Rodrigo Galvão Da Silva

Rodrigo Lima Pereira

Suellen Ferreira Beserra Borja

Taissa Da Silva Carvalho

Talles Miguel

Thaís Gomes Dos Santos

Thaisa Clericuzzi Valenca

Thiago Feitosa Seixas Gomes

Vânia Vieira Duarte Da Cruz

Verônica Rodrigues Azevedo Almeida De Lima

Victor Azevedo Dos Santos Monteiro

Victor Gomes Antunes

William Luiz De Almeida Tavares

A etapa de Avaliação de Conhecimentos Básicos será online e ocorrerá no período de **11/10/2024 até 14/10/2024**, entre **00h e 22h**, com duração máxima de **1 hora corrida (para cada prova)**, contada a partir do primeiro acesso.

Para acessar e iniciar a prova, o candidato deve usar o link abaixo, no período supracitado:

provas.rj.senac.br

Orientações para a realização da prova objetiva:

- Seu login e sua senha são o seu CPF - digite apenas os números, sem pontos e traços.
- Escolha um local calmo e com boa conexão de internet, que lhe permita fazer a prova sem interrupções e distrações;
- Dê preferência ao uso de Notebooks e Desktops para realizar a prova. O uso de

tablets e celulares NÃO É RECOMENDÁVEL.

- Mantenha seu computador conectado a uma fonte de energia elétrica, evitando que a prova seja interrompida e anulada por algum problema de bateria baixa.
- Recomendamos a utilização dos navegadores Mozilla ou Chrome, em suas versões mais atualizadas, para acesso à plataforma de provas. NÃO UTILIZE o Internet Explorer.
- Ao iniciar sua avaliação você deverá concluí-la em um único acesso, sem sair do ambiente da prova.
- É proibido qualquer meio de consulta durante a realização da prova, e caso ocorra qualquer pesquisa em sites de busca o sistema poderá identificar e anular a prova com consequente exclusão do candidato do processo seletivo.
- Não nos responsabilizamos por eventual instabilidade de acesso devido a alguma falha de conexão do candidato com a internet, que possa ocasionar problemas no decorrer e na finalização da prova.

IMPORTANTE: Guarde este e-mail para acessar o link acima no dia de sua prova.

OBS: Caso necessite, segue e-mail para contato durante a realização da prova: selecao@rj.senac.br (horário comercial - 9h às 18h).

Rio de Janeiro, 10 de Outubro de 2024
Recursos Humanos - Senac RJ

MANUAL DO CANDIDATO

Que bom que você quer transformar com a gente!



**Conheça o nosso processo e prepare-se
para a jornada de seleção!**

Cargo: Professor do ensino médio técnico – Geografia

Número de vagas: 03

Local de trabalho: Centro Politécnico (Riachuelo) – 01 vaga
Unidade Niterói (Niterói) – 01 vaga
Capsula (Centro) – 01 vaga

Horários: quartas, das 7:30h às 9:10h; quintas, das 7:30h às 11:05h e sextas,
das 7:30h às 12:45h

* Alguns sábados farão parte do planejamento anual

* Disponibilidade necessária a partir de 2025

Contrato de Trabalho: Contratação CLT - horista

Valor da hora aula: R\$ 50,27

Período de Inscrição: de 11/09/2024 a 29/09/2024



Senac

O que esperamos de você:

Se você é um educador movido por resultados e apaixonado por inovação, esta oportunidade pode ser ideal para você.

Estamos em busca de um profissional de ensino com perfil de liderança, que se comunique de forma clara e eficaz em diferentes contextos. Valorizamos aqueles que integram sustentabilidade e trabalho em equipe em suas práticas diárias.

Nesta função, você será responsável por planejar cuidadosamente o processo de ensino e aprendizagem, mediar interações com os alunos de maneira eficiente e acompanhar avaliações, contribuindo continuamente para aprimorar a experiência educacional no Senac RJ.

O que você precisa ter:

- Graduação com licenciatura em Geografia;
- Ter atuado como Professor no Ensino Fundamental II ou no Ensino Médio;
- Possuir experiência na abordagem interdisciplinar em trabalhos com jovens, mediação de grupos ou projetos sociais, bem como no trabalho por projetos no âmbito escolar;
- Conhecimento técnico inerente à área de atuação;
- Conhecimentos básicos em Informática.

O que você irá fazer:

Preparar e ministrar aulas de acordo com a metodologia da Instituição para o Ensino Médio Técnico Integrado; participar do planejamento educacional e da elaboração de planos coletivos de trabalho docente e planos de aula de acordo com a Proposta Pedagógica; preparar, atualizar e requisitar recursos didáticos de

acordo com as necessidades do Ensino Médio Técnico Integrado; participar de reuniões pedagógicas e ações formativas; planejar e orientar ações e projetos educacionais; orientar e avaliar continuamente o desenvolvimento individual e coletivo dos alunos; realizar registros e controle de documentos educacionais diariamente; apoiar o atendimento às famílias ou responsáveis.

Entenda sua jornada

1ª etapa:

Avaliação curricular (eliminatória)

Nesta etapa, faremos a triagem dos currículos de acordo com os requisitos obrigatórios da vaga. Certifique-se de que as informações do seu currículo estejam atualizadas e seu cadastro completo.

Os currículos serão analisados seguindo a ordem de inscrições e você receberá uma mensagem automática confirmando a sua candidatura.

Caso recebamos mais de 10 candidaturas para uma vaga, os currículos adicionais poderão ou não ser analisados nesta fase inicial.



2ª etapa:

Avaliação de conhecimentos básicos (eliminatória e classificatória)

Aqui, você realizará uma avaliação online, com 10 questões objetivas. **O percentual mínimo para aprovação é de 70%.**

*O conteúdo programático será disponibilizado no momento da convocação referente à etapa de avaliação objetiva.





3ª etapa:

Comprovação de elegibilidade, dinâmica e aula teste (eliminatória e classificatória)

Nesta fase você deverá comprovar os requisitos de formação requerida pela vaga. Por isso, se você ainda não tiver anexado seu comprovante de escolaridade, curso, treinamento e/ou laudo médico (em caso de PcD) na plataforma, atualize seu cadastro.

Você deverá realizar uma dinâmica em grupo e ministrar uma aula teste. No convite para esta etapa, você receberá o material de apoio e as informações adicionais. Este é o momento de você mostrar seus conhecimentos, habilidades, experiências, objetivos de carreira e, também, avaliar se há match com a cultura da empresa.

4ª etapa:

Conversa com o gestor (eliminatória e classificatória)

Nosso objetivo nesta etapa é analisar seus conhecimentos técnicos e habilidades práticas garantindo que você é o que falta na empresa. Prepare-se para demonstrar seu conhecimento prático e as entregas que denotem suas habilidades e competências para assumir a vaga. **Para aprovação nesta etapa será exigida a pontuação mínima de 70%.**



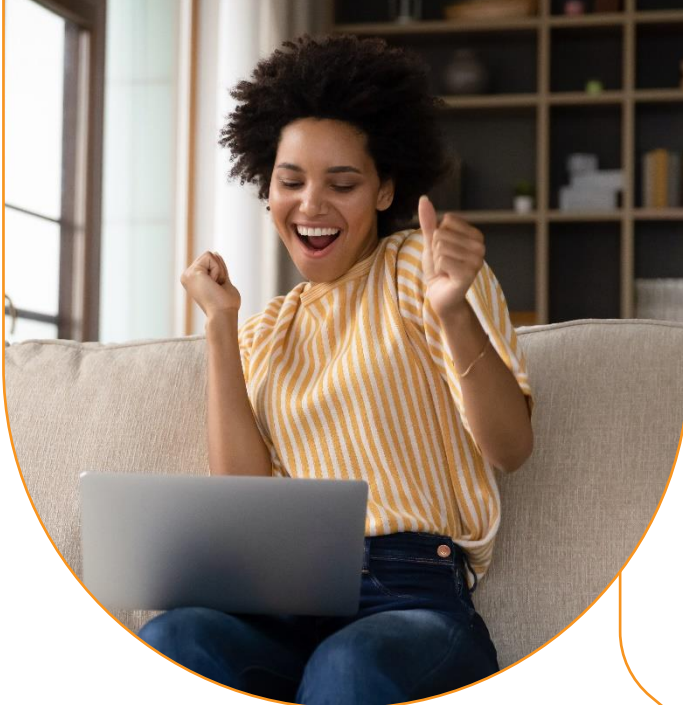

5ª etapa:

Divulgação do resultado

Se você mostrou que transformação é algo que te move, nós vamos te dar a boa notícia por e-mail, juntamente com as informações sobre os próximos passos: exame médico admissional e entrega de documentação.

O processo seletivo não termina na divulgação do resultado. Para prosseguir com a admissão, é necessário que o exame médico ateste que você está apto do ponto de vista de saúde para a função.

Fique atento às informações que você vai receber por e-mail e se organize para cumprir todas as etapas nas datas combinadas. **Se chegou até aqui, é porque queremos muito que você transforme com a gente!**

O que oferecemos

O Senac RJ tem uma ampla e diferenciada carteira de benefícios. Além dos comumente praticados pelo mercado, estamos sempre atentos ao desenvolvimento e ao bem-estar dos nossos colaboradores.

- **Vale Transporte**
- **Empréstimo Consignado**
- **Total Pass**
- **Plano Odontológico**
- **Seguro de vida**
- **Cesta de Natal**

E mais:

Cursos Gratuitos

Desconto de 100% em cursos do Senac da área de atuação do colaborador.

Vale Refeição/Alimentação

Flexibilidade com cartão único para uso em supermercados ou restaurantes.

Carga horária mínima de 6h diárias

Programa Conviva

Ações de cuidado com a saúde do corpo e da mente.

Plano de saúde

Carga horária mínima de 30h semanais

Plano de Previdência Privada

Você contribui e a empresa complementa com o mesmo valor.

Carga horária mínima de 30h semanais

Credencial Sesc

Acesso à maior rede de teatros do Estado do Rio, piscinas, quadras poliesportivas, exposições e muito mais.
semanais

Você também precisa saber

Este manual apresenta todos os critérios e procedimentos estabelecidos pelo Senac RJ para o processo seletivo. Ao se inscrever na vaga, você deverá ter ciência de todas as informações aqui divulgadas. Leia com atenção as disposições a seguir:

- O Senac RJ reserva-se o direito de proceder alterações neste processo seletivo, podendo fazer inclusões ou exclusões de etapas desde que informadas aos candidatos e mantida a concorrência/igualdade do procedimento. Para tanto, divulgará a(s) alteração(ões) através de e-mail.
- O processo seletivo terá validade de até 24 meses a partir da data do anúncio, sendo possível convocar os candidatos a ocupar novas vagas do mesmo cargo e perfil ao longo deste período.
- A aprovação no processo seletivo não gera compromisso de aproveitamento por parte do Senac RJ.
- O Senac RJ reserva-se o direito de excluir do processo seletivo o candidato que prestar declaração falsa, inexata ou, ainda, que não satisfaça a todas as condições estabelecidas neste documento, mesmo que o fato seja constatado posteriormente.
- Não serão admitidos parentes até o terceiro grau civil, afim ou consanguíneo, de membros da Alta Direção das entidades do Sistema Fecomércio RJ, ou de presidente e membros efetivos e suplentes do conselho nacional, do conselho fiscal ou dos conselhos regionais dessas entidades
- O Senac RJ poderá adiar, suspender, revogar ou anular o processo seletivo, sem que caiba qualquer indenização ao candidato.

- O candidato PcD poderá ter uma avaliação presencial com área de Medicina e Segurança no Trabalho do Senac RJ.
- Em atendimento ao Art. 9º, da Lei nº 14.811/2024, será solicitado aos candidatos aprovados no processo seletivo que apresentem suas certidões de antecedentes criminais (estadual e federal) atualizadas junto aos demais documentos necessários à admissão. A entrega das certidões é obrigatória para todos os colaboradores da instituição, e para emití-las, você deve acessar os links abaixo:

Certidão Federal (emissão imediata)

Certidão Estadual (prazo de 8 dias para emissão)

Tem alguma dúvida? Escreva
para selecao@rj.senac.br
ou entre em contato com o
recrutador do seu processo.

[#vemsersenac](#)

 Transformação
é o que move a gente.
A gente se inspira em você.

Senac