

MANUAL DO CANDIDATO

Que bom que você quer transformar com a gente!



**Conheça o nosso processo e prepare-se
para a jornada de seleção!**

Cargo: Especialista II

Número de vagas: 01

Local de trabalho: Sede – Rua Marques de Abrantes, 99 –
Flamengo/RJ

Carga horária: 40 horas semanais – Segunda à Sexta – 09h às
18h

Contrato de Trabalho: Prazo Indeterminado

Salário: R\$ 14.186,00

Período de Inscrição: de 21/10/2024 a 28/10/2024

The Senac logo, featuring a stylized white umbrella icon above the word "Senac" in a white, sans-serif font, all set against a dark blue circular background.

Senac

O que esperamos de você:

Buscamos profissionais que compartilhem nosso propósito de transformar vidas por meio da educação profissional. Se você acredita nessa transformação, é resiliente, focado em resultados e tem uma atitude inovadora, venha fazer parte da nossa equipe!

O que você precisa ter:

- Graduação completa
- Sólida experiência em planejamento estratégico;
- Experiência em gestão de projetos;
- Experiência em metodologias ágeis (Scrum, Kanban);
- Experiência em elaboração de apresentações executivas para diferentes fóruns;
- Conhecimento nas seguintes ferramentas: Excel (intermediário) e Power BI, software de gestão de projetos (MS Project, Trello, Jira).
- Ferramentas e metodologias de planejamento estratégico, como OKR, SWOT, análise de cenários e 5 forças de Porter.
- Domínio de metodologias para desdobramento de metas do nível estratégico ao tático.
- Idade mínima no ato da inscrição: 18 anos.

O que você irá fazer

- Coordenar a elaboração do planejamento estratégico do Senac RJ, estabelecendo metas de curto, médio e longo prazo e seu desdobramento em todos os níveis.

- Monitorar e revisar o plano estratégico periodicamente, garantindo o alinhamento com o mercado e os objetivos da organização.
- Participar na definição de KPIs e assegurar o acompanhamento contínuo dos resultados.
- Liderar a estruturação e implementação do acompanhamento de projetos estratégicos, assegurando a entrega dentro dos prazos e orçamento.
- Criar cronogramas detalhados e planos de ação para as iniciativas, assegurando a alocação adequada de recursos.
- Coordenar equipes multidisciplinares e atuar como ponto de contato entre diferentes áreas, promovendo a integração e comunicação eficaz entre as áreas.
- Realizar análises de mercado, benchmarks e estudos de viabilidade, recomendando ajustes estratégicos quando necessário.
- Gerenciar a comunicação com stakeholders internos e externos, garantindo que todos estejam cientes dos avanços, riscos e necessidades dos projetos.
- Facilitar a negociação e mediação de conflitos que possam surgir entre os envolvidos nos projetos e as metas organizacionais.

Entenda sua jornada

1ª etapa:

Avaliação curricular (eliminatória)

Nesta etapa, faremos a triagem dos currículos de acordo com os requisitos obrigatórios da vaga. Certifique-se de que as informações do seu currículo estejam atualizadas e seu cadastro completo.

Os currículos serão analisados seguindo a ordem de inscrições e você receberá uma mensagem automática confirmando a sua candidatura.

Caso recebamos mais de 10 candidaturas para uma vaga, os currículos adicionais poderão ou não ser analisados nesta fase inicial.



2ª etapa:

Avaliação de conhecimentos básicos (eliminatória e classificatória)

Aqui, você realizará uma avaliação online, com até 20 questões objetivas. **O percentual mínimo para aprovação é de 70%.**

Confira o conteúdo programático da sua prova:

o Excel Avançado

CONTEÚDO PROGRAMÁTICO: Formatação. Alinhamento. Filtros. Tabela dinâmica, Formatação condicional. AutoSoma. Classificar. Proteção de Células. Validação de Dados. Filtro Avançado. Gerenciador de Nomes. Avaliar Fórmula. Macro. Funções: SOMA, MÉDIA, MÍNIMO, MÁXIMO, SOMASE, SOMASES, MEDIASE, MEDIASES, CONT, CONT.SE, CONT.SES, PROCV, PROCH, SEERRO, SE, OU, NÃO, XOR, E, DIA.DA.SEMANA, DIA, DIA360, DIREITA, ESQUERDA, EXT.TEXTO, CORRESP, DIATRABALHOTOTAL, DIATRABALHO.INTL, DIATRABALHOTOTAL.INTL



3ª etapa:

Bate-papo com o RH e comprovação de elegibilidade (eliminatória e classificatória)

Nesta fase você deverá comprovar os requisitos de formação requerida pela vaga. Por isso, se você ainda não tiver anexado seu comprovante de escolaridade, curso, treinamento e/ou laudo médico (em caso de PcD) na plataforma, atualize seu cadastro. Este é o momento de você mostrar seus conhecimentos, habilidades, experiências, objetivos de carreira e também avaliar se há match com a cultura da empresa.

4ª etapa:

Conversa com o gestor ou avaliação técnica prática (eliminatória e classificatória)

Nosso objetivo nesta etapa é analisar seus conhecimentos técnicos e habilidades práticas garantindo que você é o que falta na empresa. Prepare-se para demonstrar seu conhecimento prático e as entregas que denotem suas habilidades e competências para assumir a vaga.

Para aprovação nesta etapa será exigida a pontuação mínima de 70%.



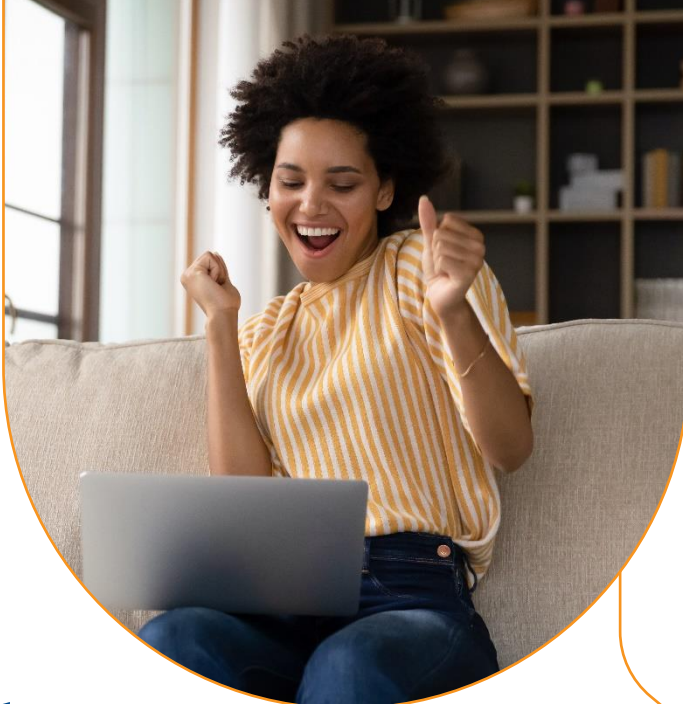

5ª etapa:

Divulgação do resultado

Se você mostrou que transformação é algo que te move, nós vamos te dar a boa notícia por e-mail, juntamente com as informações sobre os próximos passos: exame médico admissional e entrega de documentação.

O processo seletivo não termina na divulgação do resultado. Para prosseguir com a admissão, é necessário que o exame médico ateste que você está apto do ponto de vista de saúde para a função.

Fique atento às informações que você vai receber por e-mail e se organize para cumprir todas as etapas nas datas combinadas. **Se chegou até aqui, é porque queremos muito que você transforme com a gente!**

O que oferecemos

O Senac RJ tem uma ampla e diferenciada carteira de benefícios. Além dos comumente praticados pelo mercado, estamos sempre atentos ao desenvolvimento e ao bem-estar dos nossos colaboradores.

- **Vale Transporte**
- **Empréstimo Consignado**
- **Plano de Saúde**
- **Plano Odontológico**
- **Auxílio-babá ou Educação Infantil**
- **Auxílio PcD**

E mais:

Cursos Gratuitos

Desconto de 100% em cursos do Senac da área de atuação do colaborador.

Day Off de Aniversário

Curta o seu dia do jeito que você quiser.

Licença Paternidade Estendida

10 dias para o colaborador participar mais ativamente dos primeiros dias do filho ou filha.

Total Pass

Mais saúde e bem-estar em mais de 2 mil academias credenciadas por um valor reduzido.

Vale Refeição/Alimentação

Flexibilidade com cartão único para uso em supermercados ou restaurantes.

Cesta de Natal

Celebre com a família e deixe sua ceia ainda melhor.

Plano de Previdência Privada

Você contribui e a empresa complementa com o mesmo valor.

Auxílio Doença / Acidente de trabalho

Um complemento na hora em que você mais precisa.

Credencial Sesc

Acesso à maior rede de teatros do Estado do Rio, piscinas, quadras poliesportivas, exposições e muito mais.

Programa Conviva

Ações de cuidado com a saúde do corpo e da mente.

Você também precisa saber

Este manual apresenta todos os critérios e procedimentos estabelecidos pelo Senac RJ para o processo seletivo. Ao se inscrever na vaga, você deverá ter ciência de todas as informações aqui divulgadas. Leia com atenção as disposições a seguir:

- O Senac RJ reserva-se o direito de proceder alterações neste processo seletivo, podendo fazer inclusões ou exclusões de etapas desde que informadas aos candidatos e mantida a concorrência/igualdade do procedimento. Para tanto, divulgará a(s) alteração(ões) através de e-mail.
- O processo seletivo terá validade de até 24 meses a partir da data do anúncio, sendo possível convocar os candidatos a ocupar novas vagas do mesmo cargo e perfil ao longo deste período.
- A aprovação no processo seletivo não gera compromisso de aproveitamento por parte do Senac RJ.
- O Senac RJ reserva-se o direito de excluir do processo seletivo o candidato que prestar declaração falsa, inexata ou, ainda, que não satisfaça a todas as condições estabelecidas neste documento, mesmo que o fato seja constatado posteriormente.
- Não serão admitidos parentes até o terceiro grau civil, afim ou consanguíneo, de membros da Alta Direção das entidades do Sistema Fecomércio RJ, ou de presidente e membros efetivos e suplentes do conselho nacional, do conselho fiscal ou dos conselhos regionais dessas entidades
- O Senac RJ poderá adiar, suspender, revogar ou anular o processo seletivo, sem que caiba qualquer indenização ao candidato.

- O candidato PcD poderá ter uma avaliação presencial com área de Medicina e Segurança no Trabalho do Senac RJ.
- Em atendimento ao Art. 9º, da Lei nº 14.811/2024, será solicitado aos candidatos aprovados no processo seletivo que apresentem suas certidões de antecedentes criminais (estadual e federal) atualizadas junto aos demais documentos necessários à admissão. A entrega das certidões é obrigatória para todos os colaboradores da instituição, e para emití-las, você deve acessar os links abaixo:

Certidão Federal (emissão imediata)

Certidão Estadual (prazo de 8 dias para emissão)

Tem alguma dúvida? Escreva
para selecao@rj.senac.br
ou entre em contato com o
recrutador do seu processo.

[#vemsersenac](#)

 Transformação
é o que move a gente.
A gente se inspira em você.

Senac